

ELS MASOS DE SANT JOAN DE LES ABADESSES

DIBUIXOS: JOSEP SURROCA - TEXTOS: JORDI MONÉS



CAN BARRACA

Ús actual: Abandonat.

Segons sembla, és abandonat des de fa uns 20 anys. Al Padró de 1950 hi consten 4 habitants (2 homes + 2 dones).

Al Padró municipal de l'abril de 1936 hi figuren 9 habitants.

4 homes: cap 38 anys; fills 14, 7 i 5 anys.
5 dones: esposa 33 anys; mare 72 anys;
filles 12, 9 i 1 anys.

Situació: Costa.

Val la pena consignar que actualment es fa servir per llogar cavalls.
En aquest mas s'hi va refugiar el famós Sabater, per la qual cosa el seu protector es va passar 3 anys a la Presó Model de Barcelona.

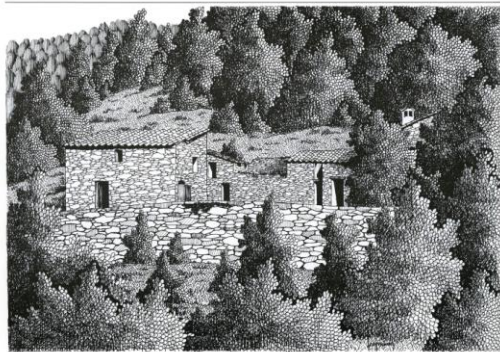

CAN BOIXEROL

Ús actual: Abandonat.

No figura al Padró de 1975

Al Padró de 1965 hi consten 5 habitants.

1 homes: cap 46 anys.

4 dones: esposa 36 anys; filles 16, 9 i 8 anys.

Situació: Cim.

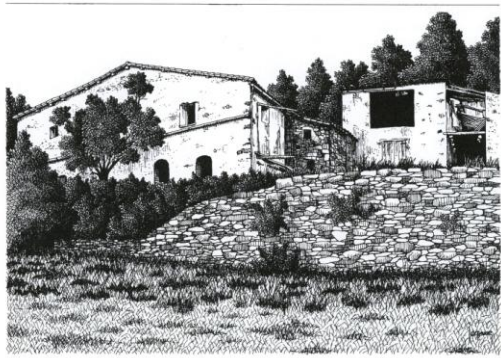

CAN DOS DIES

Ús actual: Abandonat.

Hom calcula que no hi viuen des de fa uns 10 anys. No consta al Padró de 1975.

Al Padró de 1965 hi figura un home de 22 anys.

Al Padró de l'abril de 1936 hi consten 6 persones, 4 homes i 2 dones.

Situació: Costa.

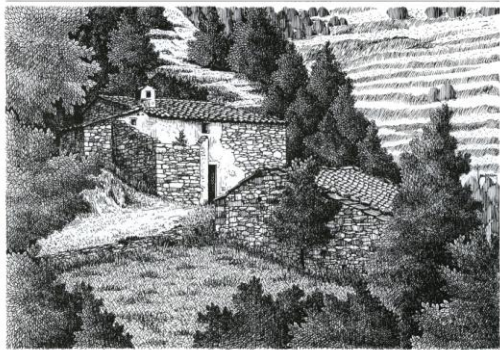

CAN TONI

Ús actual: Abandonat.

Segons sembla, ja fa uns 20 anys que fou abandonat. No consta al Padró de 1965.

Als padrons de l'abril del 1936 i del 1950 hi consta un home sol.

Situació: Cim.

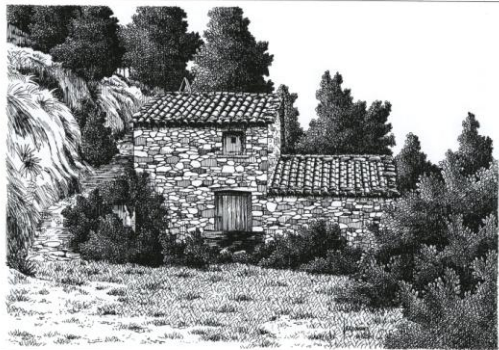

CA L'ÀNGEL

Ús actual: Segona residència.

Abandonat fa uns 5-7 anys, darrerament ha sofert una reconstrucció. El propietari té les terres arrendades.

Al Padró de 1975 hi figura 1 habitant.
1 home: cap 68 anys.

Situació: Cim.

Als darrers estadants del mas els deien de motiu «El Barco», perquè l'amo era molt gras.



CAL CUCUT

Ús actual: Abandonat.

Hom calcula que és abandonat des de fa una vintena d'anys.

No figura al Padró de 1965. Consta, però, al Padró de 1950 amb 4 persones (1 home + 3 dones)

Al Padró de l'abril de 1936 hi consten 5 habitants.

2 homes: cap 59 anys; fill 10 anys.

3 dones: esposa 50 anys; filles 20 i 13 anys.

Situació: Cim.

Els darrers que hi van viure tenien un ruc i anaven a jornal d'altres masos.

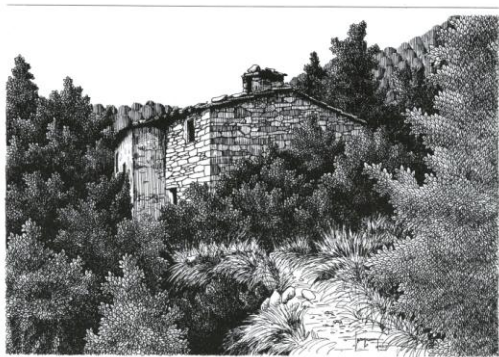

RIBAMALA

Ús actual: Habitat per masovers.

Es tracta d'una petita explotació amb poc bestiar. L'home de la casa treballa a la fàbrica.

Padró de 1980: 4 habitants.

3 homes: cap 95 anys; gendre 55 anys;
nét 9 anys.

1 dona: filla 45 anys.

Situació: Riberal.

Dóna nom al pont del ferrocarril.



REI DE LES VINYASSES

Ús actual: Segona residència.

Es va abandonar com a explotació, segons sembla, fa uns 8-10 anys. No consta al Padró de 1975.

Al Padró de 1965 hi figuren 6 habitants. 3 homes; cap 44 anys; fills 3 i 2 anys. 3 dones: esposa 39 anys; filla 9 anys; sogra 73 anys.

Situació: Costa.

Al Capbreu de 1397 hi ha un *Mas Vinya* i un altre *Mas de la Vinya*.

Al fogatge de 1515 trobem *En Vinyes* i al plànol de masos del 1898 hi ha un *Puig d'en Viñas*.

Els propietaris del Rei de les Vinyasses i de Cal Rei es trobaven cada diumenge i després de barallar-se com gat i gos, bevien la copa de la pau i se'n tornaven a casa tan feliços.

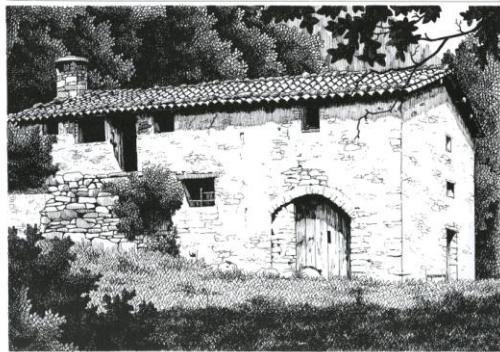

LA CASA SECA

Ús actual: Abandonat.

Fa uns 15 anys que és tancat. No figura al Padró de 1975.

Al Padró de 1965 hi consten 4 habitants.
1 home: cap 45 anys.
3 dones: esposa 36 anys; filles 10 anys i mesos.

Situació: Cim.

Cal remarcar que és l'únic mas que té un cantell rodó.



EL SERRAT DE LA REIA

Ús actual: Abandonat.

Hom calcula que fa uns 10 anys que està tancat. Darrerament, però, hi ha qui conrea les terres, generalment gent que treballa a la Colònia Llaudet.

No consta al Padró de 1975.

Al Padró de 1965 hi figuren 7 habitants.

5 homes: cap 61 anys; fills 30, 26, 24 i 20 anys.

2 dones: esposa 61 anys; 74 anys.

Situació: Riberal.

Al Capbreu de 1397 figura un *Mas Reia*.

Als fogatges de 1497 i 1515 hi consta ja com *En Serrat de la Reia*.



SERRAT DE LA TEIA

Ús actual: Habitat per masovers.

Normalment hom l'anomena Can Martí, nom que hem trobat documentat al segle XVIII.

Padró de 1980: 6 habitants.

3 homes: cap 60 anys; fill 30 anys; nét 4 anys.

3 dones: esposa 57 anys; jove 31 anys; néta 2 anys.

Situació: Riberal

Al Capbreu de 1397 figura un *Mas Teya*. Als fogatges de 1497 i 1515 hi consta ja com *En Serrat de la Teya*.

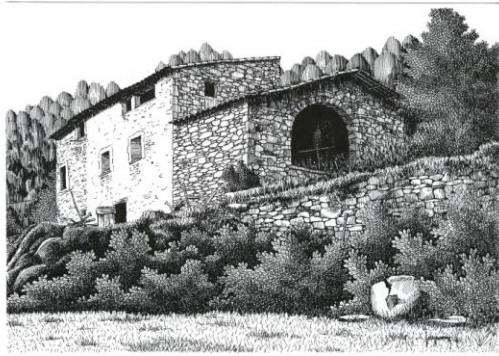

EL VERDAGUER

Ús actual: Habitat per masovers.

L'actual propietari ho és també de Ribamala, El Planàs, Querós de Dalt, Querós de Baix i Sala de Muig. Viu a Olot.

Padró de 1980: 7 habitants.

3 homes: cap 52 anys; fill 27; nét 3 anys.

4 dones: esposa 47 anys; filles 19 i 12 anys; jove 25 anys.

Situació: Riberal.

Figura al Capbreu de 1397 amb el nom de *Mas Verdaguer*. *En Verdaguer* figura també als fogatges de 1497 i 1515.

El seu aspecte i el fet de comptar amb una capella fa pensar en un mas capdavanter. Aquesta capella dedicada a la Mare de Déu del Roser fou construïda el 1822 i va tenir culte fins al 1936.

A causa de la seva ubicació, és a dir, molt allunyat del centre urbà, resulta comprensible l'omissió de símbols, freqüents en les cases de pagès importants de la vall.

Ha estat sempre important com a economia mixta, entre agrícola i ramadera, encara que avui, com és lògic, s'hagi decantat per l'especialització.



LA RIERETA

Ús actual: Habitat pel propietari.

Padró de 1980: 5 habitants.

2 homes: cap 48 anys; fill 23 anys.

3 dones: esposa 45 anys; filla 24 anys;
mare 78 anys.

Situació: Riberal.

És un mas poc important.

Reconstruït cap al 1920.



CAL CAPITÀ

Ús actual: Abandonat.

Es va tancar, segons sembla, fa uns 8-10 anys. Les terres, però, són arrendades. No consta al Padró de 1975.

Al Padró de 1965 hi figuren 5 habitants. 3 homes: cap 48 anys; fills 15 i 9 anys. 2 dones: esposa 45 anys; filla 18 anys.

Situació: Costa.



CAN JAUMETIC

Ús actual: Segona residència.

Fou abandonat, segons diuen, fa uns 20 anys. És segona residència de fa un parell d'anys.

No figura al Padró de 1965. Consta, però, al padró de 1950 amb quatre persones, dos homes i dues dones.

Al Padró de l'abril del 1936 hi consten 5 habitants.

3 homes: cap 66 anys; fills 19 i 9 anys.

2 dones: esposa 43 anys; filla 11 anys.

Situació: Costa.

En un plànol de masos de 1898, en el lloc d'aquest mas hi consta Can Dinaret.

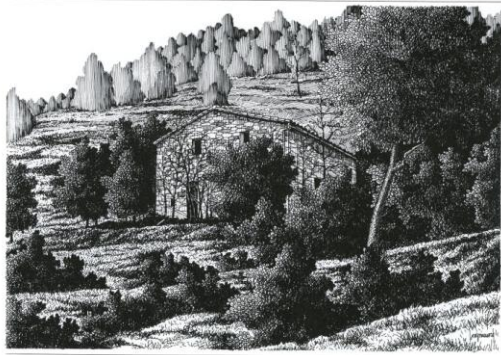

CAN JAUMETIC

Ús actual: Segona residència.

Fou abandonat, segons diuen, fa uns 20 anys. És segona residència de fa un parell d'anys.

No figura al Padró de 1965. Consta, però, al padró de 1950 amb quatre persones, dos homes i dues dones.

Al Padró de l'abril del 1936 hi consten 5 habitants.

3 homes: cap 66 anys; fills 19 i 9 anys.

2 dones: esposa 43 anys; filla 11 anys.

Situació: Costa.

En un plànol de masos de 1898, en el lloc d'aquest mas hi consta Can Dinaret.

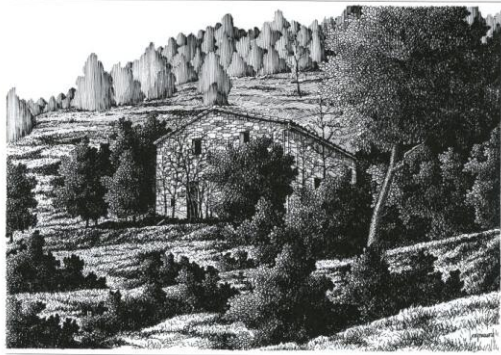

CAN JOANOLA

Ús actual: Abandonat.

El propietari viu a Sant Joan. Té, però,
un ramat d'ovelles.

No figura al Padró de 1975.

Al Padró del 1965 hi consten 6 habitants.

4 homes: cap 43 anys; fills 15, 14 i 9
anys.

2 dones: esposa 42 anys; filla 2 anys.

Situació: Costa.

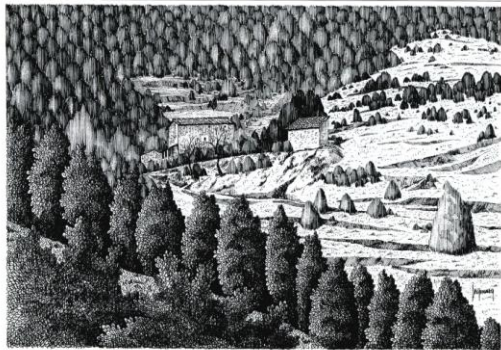

CAN BERNAT

Ús actual: Abandonat.

No consta als padrons de 1965 i 1975. Al Padró de 1950 hi figuren 4 habitants. (2 homes + 2 dones).

Al plànol de 1898 i als padrons de l'abril de 1936 i del 1950 consta com a Bernat Llop.

Situació: Costa.

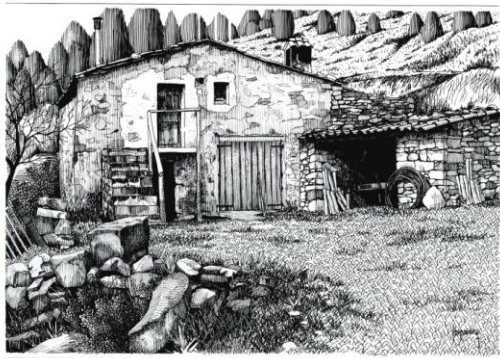

CAN SAU

Ús actual: Habitat pel propietari.

Padró de 1980: 2 habitants.

1 home: cap 76 anys.

1 dona: esposa 75 anys.

Situació: Costa.

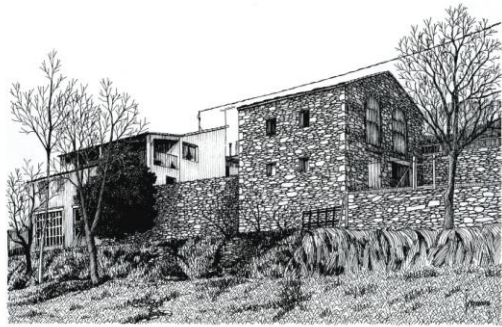

CAN PAU LLOSA

Ús actual: Abandonat.

Segons sembla, fou abandonat fa uns 20 anys. És pràcticament en ruïnes. Al plànol de 1898 figura com a Can Llosa.

No figura al Padró de 1965.

Al Padró de 1950 hi consten 2 persones (1 home + 1 dona).

Situació: Costa.

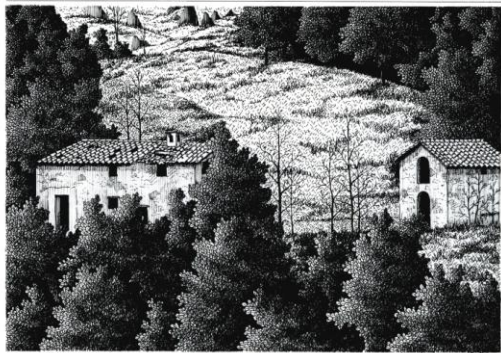

MAS NOU

Ús actual: Segona residència.

Les terres són, però, arrendades.

Al Padró de 1975 hi figuren 3 habitants.

1 home: cap 66 anys.

2 dones: esposa 52 anys; germana 45 anys.

Situació: Costa.

Durant el període republicà formava part de la Ginebrosa, fet que explica que no consti al Padró de l'abril de 1936.



EL SALOMÓ

Ús actual: Segona residència.
Abandonat fa uns 8-9 anys, els propietaris que són els mateixos de la Serra del Cadell, arreglaren mínimament el mas per a segona residència, fa uns 5-6 anys.

No consta al Padró de 1975.
Al Padró de 1965 hi figuren 5 habitants.
3 homes: cap 63 anys; fill 24 anys;
germà 66 anys.
2 dones: filles 28 i 27 anys.
Hi consten 2 famílies.

Situació: Costa.



CAN LLOP

Ús actual: Abandonat.

Segons sembla, va desaparèixer com a explotació fa uns 25-30 anys.

No consta al Padró de 1975.

Al Padró de 1965 hi figurava, però, un home de 55 anys.

Al Padró de l'abril de 1936 hi consten 5 habitants (3 homes + 2 dones) i com a explotació de blat i patates.

Situació: Costa.

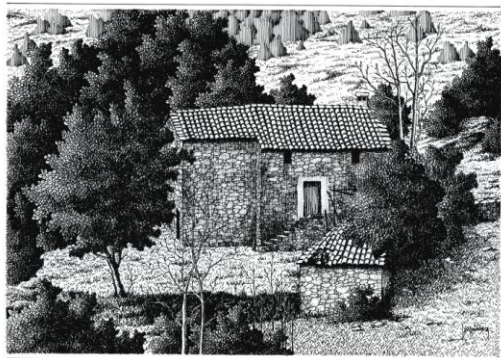

LA GINEBROSA

Ús actual: Habitat per masovers.

Padró de 1980: 8 habitants.

6 homes: cap 83 anys; fill 47 anys; néts
20, 16, 12 i 9 anys.

2 dones: esposa 75 anys; jove 40 anys.

Situació: Costa.

Al Capbreu de 1397 hi ha un *Mas* anomenat *Ginebrosa* i un altre, *Compte de Ginebrosa*. Al fogatge de 1497 consta *En Ginebrosa*. També hem trobat referències posteriors i anteriors a les dates citades.

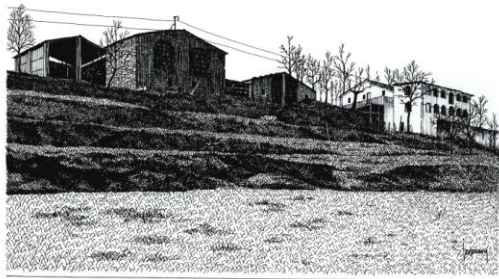

EL SOLÀ

Ús actual: Segona residència.

Segons sembla, és segona residència des de fa uns 15 anys. Les terres, però, són arrendades.

No figura al Padró de 1975.

Al Padró de 1965 hi figuren 3 habitants.

2 homes: cap 50 anys; fill 12 anys.

1 dona: esposa 29 anys.

Situació: Costa.

Als fogatges de 1497 i 1515 trobem *En Solà*.

El nom sembla que prové del fet que el mas és molt assolellat.

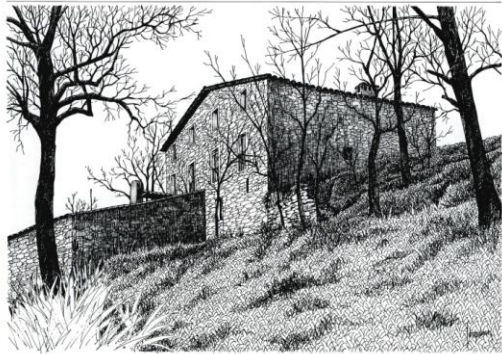

EL VILAR

Ús actual: Habitat per masovers.

Padró de 1980: 2 habitants.

1 home: cap 59 anys.

1 dona: esposa 58 anys.

Situació: Riberal.

Al Capbreu de 1397 figura un mas dit *El Vilar* i una masoveria *Clos d'en Vilar*. Al fogatge de 1497 trobem *En Vilar*. Hi ha també documents d'aquest mas d'abans del 1397.

El porxo amb una notable economia de mitjans se cenyeix a la seva estricta funció. Construccions posteriors varen prendre espai a l'era que uneix la pallissa amb l'habitacle.

Dóna el nom al pont del ferrocarril.



LA ROVIRA

Ús actual: Habitat pel propietari.

Padró de 1980: 3 habitants.

1 home: cap 66 anys.

2 dones: esposa 64 anys; filla 33 anys.

Situació: Cim.

Al Capbreu de 1397 hi ha un *Mas de ça Rovira de Coll d'Art* i un *Mas de ça Rovira de Santigosa*. Al fogatge de 1397 trobem en *Rovira de la Sala* i al de 1515, en *Pere Rovira*.



EL SERRADELL

Ús actual: Abandonat.

Fa uns 6-8 anys es va tancar. D'ençà d'uns 3 anys es torna a fer servir per a compra-venda de bestiar especial, búfals i ponis.

No consta al Padró de 1975.

Al Padró de 1965 figuren 3 habitants.

1 home: cap 55 anys.

2 dones: esposa 43 anys; filla 13 anys.

Situació: Costa.

Darrerament s'ha restaurat modificant la seva antiga estructura.

Al Capbreu de 1397 hi ha un *Mas Serradell de Malatosqua*. Al fogatge de 1497 hi ha un *Serradell del Malatosquer* i al de 1515 *En Serradell*.

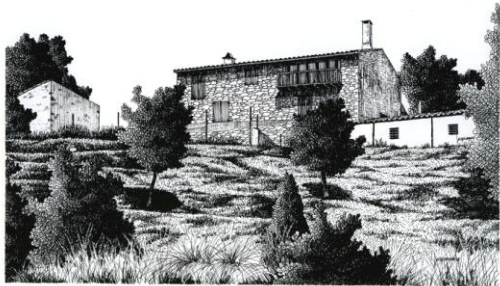

EL MAS

Ús actual: Abandonat.

Malgrat tot, es fa servir des de la vila.
Això ja dura des de fa temps.

No figura al Padró de 1965. Consta, però,
al de 1950 amb 2 persones, (1 home +
1 dona).

Al Padró de l'abril de 1936 hi consten
6 habitants.

3 homes: cap 51 anys; fills 17 i 14 anys.

3 dones: esposa 45 anys; filles 23 i 20
anys.

Situació: Costa.

Sabem que existia a finals del segle
XVIII.

Abans hi havia un mestral que tenia
bestiar dins de la vila. El mot mestral
que no figura al Diccionari Català-
Valencià-Balear Alcover-Moll, fa
referència a la persona que amb el seu
treball participava dels beneficis de
l'explotació.

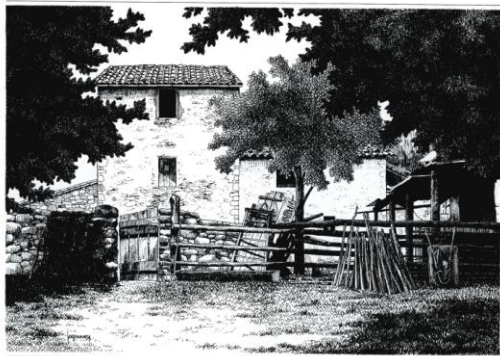

LA TOLOSA

Ús actual: Habitat per masovers.

Padró de 1980: 4 habitants.

3 homes: fills 32 i 29 anys; cunyat 62 anys.

1 dona: cap 64 anys.

Situació: Costa.

A més de bestiar tenen un negoci de fusta.

Al Capbreu de 1397 hi ha un *Mas de ça Tolosa de Ribaulons*.



LA SERRA DEL CADELL

Ús actual: Habitat pel propietari.

Padró de 1980: 7 habitants.

4 homes: cap 53 anys; fill 22 anys;

cap 57 anys; gendre 25 anys.

3 dones: esposa 56 anys; esposa 58 anys;

filla 22 anys.

Hi consten 2 famílies.

Situació: Costa. Malgrat estar situat a la costa, les terres són a la plana.

Al Capbreu de 1397 figura un *Mas d'en Cadell*.

Planta baixa i dos pisos idèntics. Una gran arcada uneix la paret que volta l'era, des de la qual hom entra a l'habitable i a la pallissa, orientada al SW. Complexa xarxa de canals avui en desús. Pel camí trobem una capella dedicada, en altre temps, a Sant Isidre.

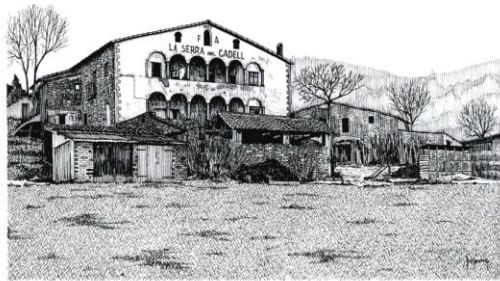

MAS GUIT

Ús actual: Habitat pel propietari.

Padró de 1980: 4 habitants.

2 homes: 68 i 50 anys.

2 dones: 66 i 53 anys.

Situació: Costa.

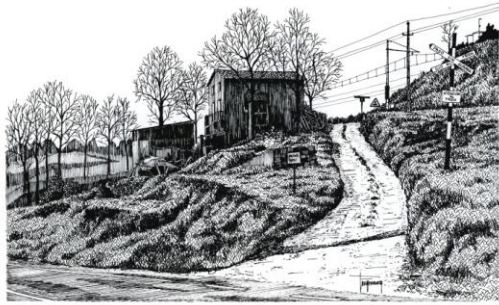

LA TORRE

Ús actual: Habitat per masovers.
El propietari viu a Berga. Ho és també de Caramelles.

Padró de 1980: 3 habitants.
1 home: cap 55 anys.
2 dones: esposa 55 anys; filla 26 anys.

Situació: Riberal.

Aquest mas juntament amb el Covilar i la Roca servien de vigia i es comunicaven entre si.

La Torre és el nucli central i serveix d'unió entre les edificacions secundàries que l'envolten. És possible que primerament servís de vigia i després passés a complir funcions productives.



CAN BAIXORA

Ús actual: Segona residència.

Fa uns 12-13 anys que s'utilitza com a segona residència.

Malgrat tot al Padró de 1980 hi figura una dona de 72 anys. També es troba al Padró de 1975.

Al Padró de 1965 hi consten 3 persones (2 homes + 1 dona). Aquesta dona no és la mateixa del Padró de 1980.

Situació: Riberal.

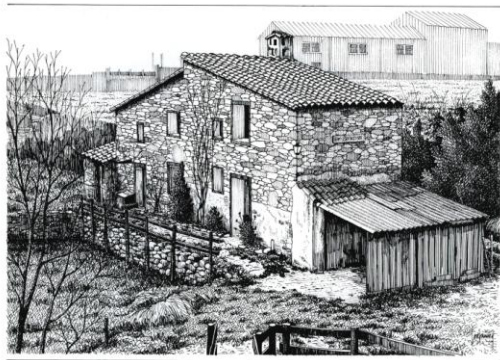

LA GRANOTA

Ús actual: Habitat pel propietari.

En realitat el propietari viu a Sant Joan, però té el mas al seu càrrec. Malgrat tot, al Padró de 1980 hi consten 3 habitants.

2 homes: cap 66 anys; fill 17 anys.

1 dona: esposa 44 anys.

Situació: Riberal.

Es dedica preferentment a l'agricultura. Restaurat fa uns 20 anys per la part de fora.



ELS ARENYS

Ús actual: Poc concret.

Fins fa poc era habitat per masovers.
No fa gaire el mas s'ha venut, perquè el fill que figura al Padró de 1980 es va morir i la mare és a Llívia amb un altre fill.

Padró de 1980: 2 habitants.

1 home: fill 48 anys.

1 dona: cap 77 anys.

Aquesta família feia poc que vivia al mas, fet que es pot comprovar si es comparen els padrons de 1965 i 1980.

Situació: Riberal.

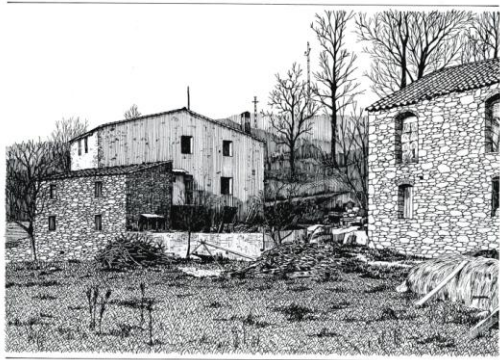

LA CASETA

Ús actual: Habitat pel propietari que també ho és de Can Baixora.

Padró 1980: 4 habitants.

3 homes: cap 80 anys; fill 52 anys; nét 24 anys.

1 dona: jove 49 anys.

Situació: Riberal.



CAN «NICETO»

Ús actual: Segona residència.

Hi ha dues cases, en una de les quals hi viuen tot l'any però no fa la funció de mas.

No figura al Padró de 1950.

Al Padró de l'abril de 1936 hi consten 6 persones.

3 homes: cap 47 anys; fills 18 i 14 anys.

3 dones: esposa 48 anys; filles 17 i 10 anys.

Situació: Costa.

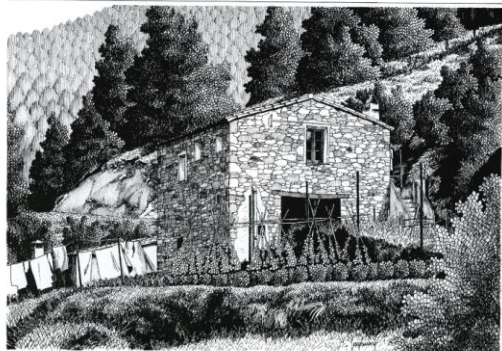

LA GREVOLOSA

Ús actual: Abandonat.

Vulgarment s'escriu Grabulosa.

Tancat des de fa uns 35 anys.

No figura al Padró de 1950.

Al Padró de l'abril del 1936 hi consten 3 habitants.

1 home: cap 31 anys.

2 dones: esposa 27 anys; filla 5 anys.

L'any 1936 ja no hi havia explotació agrícola. El cap de casa treballava de cimentaire.

Situació: Costa.

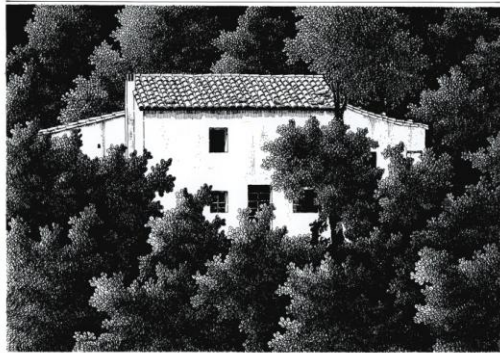

LES CASASSES

Ús actual: Abandonat.

Actualment està en restauració, per utilitzar-ho, segons sembla, com a segona residència.

No figura al Padró de 1965. Consta, però, al padró de 1950 amb 3 habitants. (1 home + 2 dones).

Al Padró de l'abril de 1936 hi consten 3 habitants.

2 homes: cap 32 anys; fill 5 anys.

1 dona: esposa 34 anys.

Situació: Costa.

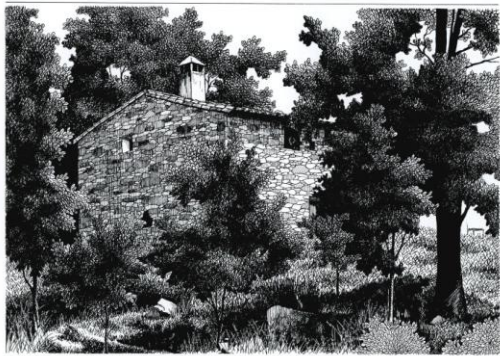

ZONA NORD

TER-RIERA DE MALATOSCA



- MASOS (28)
- ▲ RUÏNES (8)
- XALET (1)

MASOS

- 5-C 41 TORALLES
- 42 EL MOLINOT
- 43 CAN XIPELL
- 5-D 44 CAN JAMPERE
- 45 EL COLL
- 46 MALATOSCA
- 47 MOLÍ DE MALATOSCA
- 6-B 48 CAN TARROJA
- 49 FONT DE MANY
- 50 CAN BATLLE
- 51 MUIG
- 6-C 52 CAL REI
- 53 CAN LLAGOSTERA
- 54 LA SALA DE MUIG
- 55 LLASTANOSA
- 56 EL PUJOL
- 6-D 57 LA BATLLIA
- 7-B 58 CAN CORET
- 59 CAN PANÍS
- 60 CAL CABRER
- 7-C 61 CAN MAIOLA DE DALT
- 62 CAN MAIOLA DE BAIX
- 63 EL MARQUÈS
- 64 EL REIXAC
- 65 L'URGELL
- 66 EL GRAU

- 8-C 67 PERELLA
- 68 LA FOLCRÀ

RUÏNES

- 6-B 6 PLANAGRALLA
- 6-C 7 LA MATA
- 7-B 8 CAN REGALAT
- 9 LA CANAL
- 10 EL COLLET
- 7-C 11 CAN LLAGASTA
- 12 CAN BOSSES
- 8-A 13 EL BABI

XALET

- 6-C 3 EL CASOT

TORALLES

Ús actual: Abandonat.

És tancat, segons diuen, des de fa uns 10 anys. No consta al Padró de 1975.

Al Padró de 1965 hi figuren 4 habitants.

1 home: cap 65 anys.

2 dones: esposa 61 anys; filles 29 i 22 anys.

Situació: Costa.

Al Capbreu de 1397 hi ha un *Mas de Toralles* i un *Mas Torrents de Toralles*.
Al fogatge de 1497 trobem *En Toralles*.



EL MOLINOT

Ús actual: Segona residència.

S'abandonà com a explotació fa uns 8-10 anys. S'habilità molt ràpidament com a segona residència. No consta al Padró de 1975.

Al Padró de 1965 hi figuren 12 habitants.

3 homes: cap 41 anys; cap 45 anys; fill 15 anys.

9 dones: esposa 38 anys; filla 9 anys; esposa 41 anys; filles 12, 10, 8, 6, 5 i 2 anys.

Hi consten 2 famílies.

Situació: Costa.



CAN XIPELL

Ús actual: Segona residència.

Abandonat fa uns 15 anys. Segona residència de fa un parell d'anys.

No consta al Padró de 1975.

Al Padró de 1965 hi figuren 5 habitants.

2 homes: cap 40 anys; fill 10 anys.

3 dones: esposa 40 anys; filles 15 i 13 anys.

Situació: Costa.

Amb la darrera restauració ha canviat l'estructura del mas. Els actuals propietaris són un matrimoni jove; ella és ceramista i treballa a la casa.

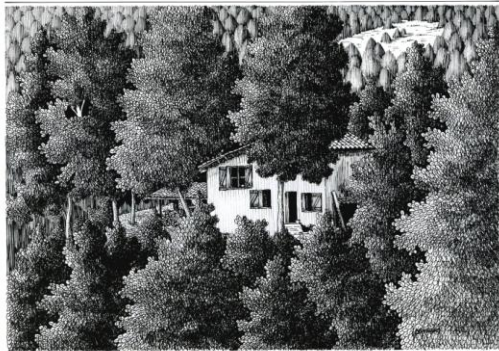

CAN JAMPERE

Ús actual: Habitat pel propietari.

Padró 1980: 5 habitants.

2 homes: cap 62 anys; fill 32 anys.

3 dones: esposa 55 anys; mare 82 anys;
jove 31 anys.

Hi consten 2 famílies.

Situació: Riberal.

Ens consta que aquest mas existia a
finals del segle XVIII.



EL COLL

Ús actual: Habitat per masovers.

Padró 1980: 8 habitants.

6 homes: cap 68 anys; fills 34, 32, 27,
22 i 18 anys.

2 dones: esposa 57 anys; cunyada 59
anys.

Situació: Riberal.

Al Capbreu de 1397 figura un *Mas
Coll sobre la vila de Sant Joan*.

Esriptures antigues ens parlen d'un agregat
«Giraud» que era situat probablement on
hi havien unes parets que han quedat a la
part de sobre del serrat bufador, enmig
d'unes artigues i més ben dit horts, dues o
tres porcions petites on hi trobem cirerers i
pruneres però degenerats.

Dins del mateix mas, prop de la riera de
Surroca, s'hi marquen uns forns que hom
deia que eren del Molí de Malatosca.

Construït al costat d'una edificació
anterior, hom ha atorgat molta més
importància arquitectònica i formal a la
pallissa. La petita edificació que serveix
per unir els dos cossos, s'ha
construït tenint en compte les cases
veïnes.

La gent de Sant Joan explica moltes
històries d'aquest mas.



MALATOSCA

Ús actual: Abandonat.

Habitacle on vivia la persona encarregada de la vigilància de la central de la fàbrica de ciments de Can Mas (S. A. de Construcciones), que és situada sota el cingle dins de la mateixa propietat del Coll (vegeu Masos n.º 45) i després del salt de les bruixes del torrent de Malatosca.

No ha fet mai la funció de mas. Cal dir que no hem trobat cap referència en aquest sentit. No figura al plànol de 1898 ni a cap dels padrons consultats.

Un dels estadants se'l coneixia amb el nom de Cabrafija.

Situació: Riberal.



MOLÍ DE MALATOSCA

Ús actual: Abandonat.

És conegut també com a Serraborri.

No figura al Padró de 1975.

Al Padró de 1965 hi consten 7 habitants.

2 homes: cap 45 anys; fill 10 anys.

5 dones: esposa 43 anys; filles 21, 18, 15 i 12 anys.

Situació: Costa.

Al Capbreu de 1397 hi ha un *Mas Malatosca*.

Aquest molí ha jugat un paper decisiu en la història agrícola de Sant Joan de les Abadesses. A l'interior del molí hi havia un complex sistema de canals i conducció d'aigües. De les seves quatre plantes, dues eren destinades a habitacle i les dues restants a molí; aquest conservava encara fins fa poc les pales i moler. El «Sord de l'Arquet» va comprar el molí a finals del segle passat i el va fer servir com a molí de ciment. Fins fa deu anys el molí va conservar el canal de conducció d'aigües i avui s'hi poden veure encara la presa i les parets de la bassa.



CAN TARROJA

Ús actual: Segona residència.

Abandonat definitivament fa uns 15 anys.

Molt aviat es converteix en segona residència.

No figura al Padró de 1975.

Al Padró de 1965 hi consta 1 habitant.

1 home: cap 35 anys.

Situació: Cim.

Segons sembla, existia ja a finals del segle XVIII.



FONT DE MANY

Ús actual: Segona residència.

Cal pensar que es va abandonar fa uns 20 anys. Des de fa un cert temps, hi ha un grup de xicots que hi crien conills i hi tenen cabres, però no hi viuen sempre.

No figura al Padró de 1965. Consta, però, al padró de 1950 amb 5 persones (2 homes + 3 dones).

Al Padró de l'abril de 1936 hi consten 4 habitants.

1 home: fill 27 anys.

3 dones: cap 51 anys; filles 20 i 15 anys.

Situació: Costa.



CAN BATLLE

Ús actual: Segona residència.

Abandonat fa uns 20 anys.

No figura al Padró de 1965. Consta, però, al de 1950 amb 2 habitants. (1 home + 1 dona).

Al Padró de l'abril de 1936 hi consten també 2 habitants.

1 home: cap 40 anys.

1 dona: esposa 37 anys.

Situació: Costa.

Al Capbreu de 1397 trobem un *Mas Batlle de Perella*, un *Molí d'en Batlle* i un *Mas Batlle de Clarà*.

L'actual mas no s'assembla de res al tradicional.

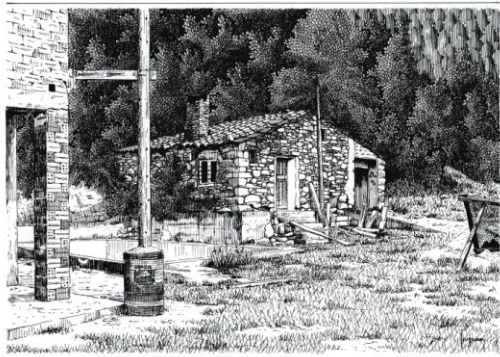

MUIG

Ús actual: Abandonat.

Tancat, segons sembla, fa uns 20-25 anys. Malgrat això hi ha negoci de cavalls.

Havia estat en un temps segona residència.

No figura al Padró de 1965. Consta, però, al Padró de 1950 amb 2 habitants (1 home + 1 dona).

Al Padró de l'abril de 1936 hi consten 2 habitants.

2 homes: cap 24 anys; germà 27 anys.

Situació: Cim.

L'ampliació amb un altre cos modificà segurament l'arc que dona entrada a l'habitacle.

Voltat d'una zona de pocs recursos agrícoles, devia ésser ramader.

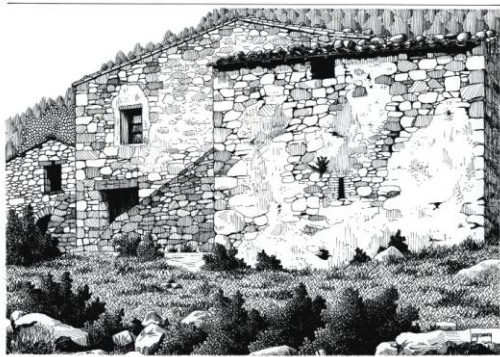

CAL REI

Ús actual: Habitat pel propietari.

Als padrons consta com a Puig-Rust.
Al Padró de 1980 hi consta només 1
home de 58 anys.

Situació: Cim.

Només té hort i conills.

Vegeu Rei de les Vinyasses -8-

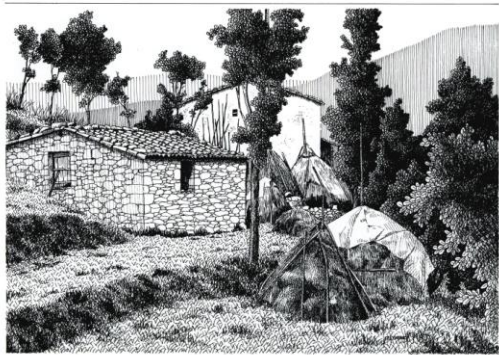

CAN LLAGOSTERA

Ús actual: Habitat pel propietari.
Padró de 1980: 3 habitants.
2 homes: cap 63 anys; fill 30 anys.
1 dona: esposa 59 anys.
Situació: Cim.

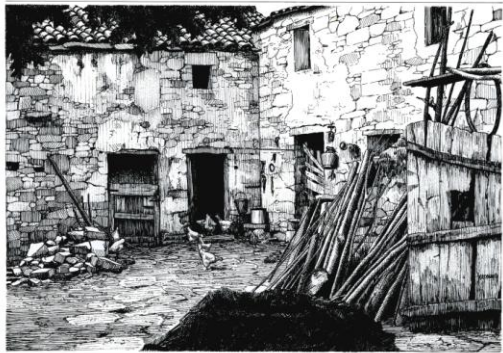

LA SALA DE MUIG

Ús actual: Habitat per masovers.

Padró de 1980: 3 habitants.

2 homes: cap 66 anys; 31 anys.

1 dona: esposa 58 anys.

Situació: Cim.

Sabem que existia a finals del segle XVIII.

A causa de la seva situació geogràfica, ha sofert diverses transformacions. A vegades mas agrícola, a voltes mas ramader.

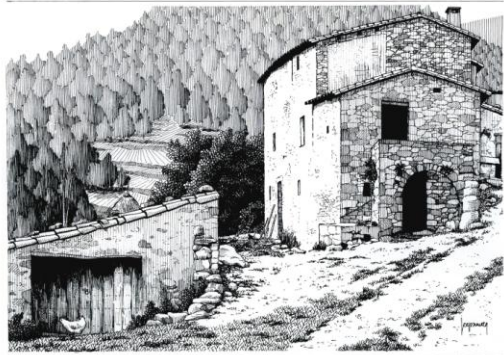

LLASTANOSA

Ús actual: Habitat pel propietari.

Padró de 1980: 5 habitants.

3 homes: cap 69 anys; fill 44 anys; nét
3 anys.

2 dones: esposa 69 anys; jove 44 anys.

Situació: Costa.

Al Capbreu de 1397 consta un mas *Llastanosa de Rourebell*.

Afegits recents desvirtuen la simplicitat de l'antic edifici, orientat a migdia i de planta quadrada. Mas tradicionalment agrícola.

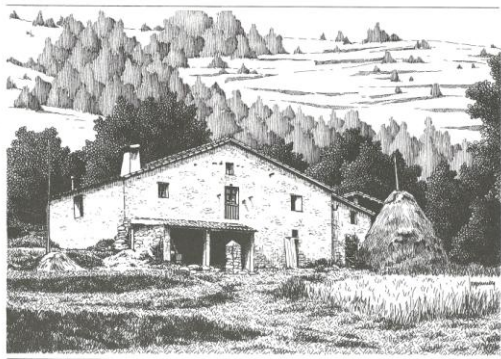

EL PUJOL

Ús actual: Abandonat.

Tancat fa uns 8 anys. Cal puntualitzar
que les terres són arrendades.

No figura al Padró de 1975.

Al Padró de 1965 hi consten 5 habitants.

2 homes: cap 46 anys; fill 14 anys.

3 dones: esposa 36 anys; filla 13 anys;
cap 71 anys.

Hi consten 2 famílies.

Situació: Costa.

Al Capbreu de 1397 hi ha un *Mas i
Batllia de Pujol* i un *Mas Pujol de
Francons*. (Respecte al mot Francó
vegeu vocabulari). Al fogatge de 1515 hi
figura un *Antoni Pujol*.

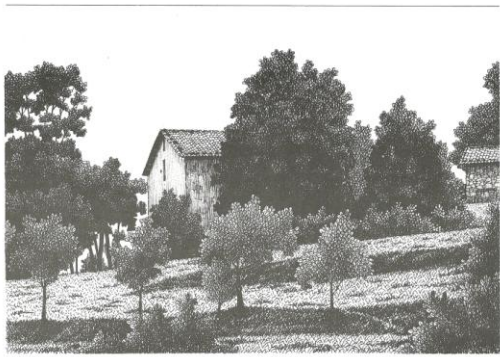

LA BATLLIA

Ús actual: Habitat pel propietari.

Padró de 1980: 5 habitants.

4 homes: cap 54 anys; fills 23, 18 i 14 anys.

1 dona: esposa 53 anys.

Situació: Riberal.

Al Capbreu de 1397 hi ha una *Batllia d'en Rovira*. Vegeu també *El Pujol -56-*, *La Rovira -27-*

Es pot considerar com el prototipus de la casa agrícola de la vall.

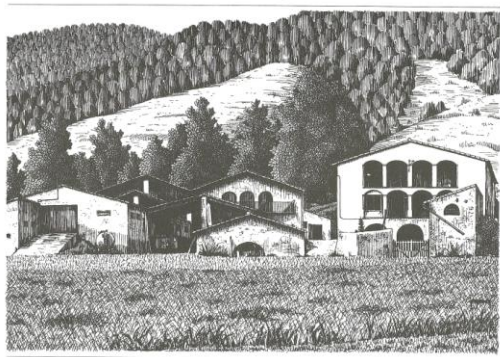

CAN CORET

Ús actual: Abandonat.

No figura al Padró de 1950.

Al Padró de l'abril de 1936 hi consten
6 habitants.

2 homes: cap 56 anys; fill 18 anys.

4 dones: esposa 50 anys; filles 22, 18 i
15 anys.

Situació: Costa.

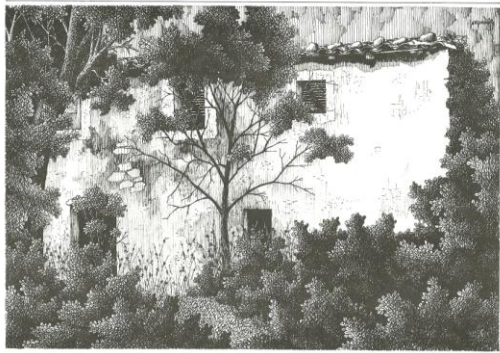

CAN PANÍS

Ús actual: Segona residència.

Abandonat fa uns 25 anys. Segona residència fa uns 8-10 anys.

No figura al Padró de 1965. Consta, però, al Padró de 1950 amb 6 habitants. (4 homes + 2 dones).

Al Padró de l'abril de 1936 hi consten 7 habitants.

5 homes: cap 55 anys; fills 23, 19, 17 i 8 anys.

2 dones: esposa 43 anys; filla 12 anys.

Situació: Costa.



CAL CABRER

Ús actual: Segona residència.

Consta, en canvi, com a explotació.

No figura al Padró de 1965. Consta, però,
al Padró de 1950 amb 5 habitants

(3 homes + 2 dones)

Al Padró de l'abril de 1936 hi consten 4
habitants.

2 homes: fills 33 i 28 anys.

2 dones: cap 58 anys; filla 22 anys.

Situació: Cim.

L'actual propietari l'està restaurant.

Durant la retirada, en temps de la guerra
civil, fou refugi per a la gent del poble.



CAN MAIOLA DE DALT

Ús actual: Segona Residència.

No consta al Padró de 1965. Consta però, al Padró de 1950 amb 7 habitants. (3 homes + 4 dones).

Al Padró de l'abril de 1936 hi figuren 5 habitants.

2 homes: cap 39 anys; fill 15 anys.

3 dones: esposa 33 anys; filles 12 i 7 anys.

Situació: Costa.

Segons diuen, un dels darrers masovers de Can Maiola de Baix va perdre un plet amb l'amo del Grau, a conseqüència del qual va perdre la casa. De resultes d'això s'aixoplugà allà on hi ha avui Can Maiola de Dalt. Primerament féu una barraca que tancava amb una llosa, per la qual cosa i d'acord amb la tradició del país, no havia de pagar cap mena de contribució. Amb els diners que va estalviar es construí el nou mas.

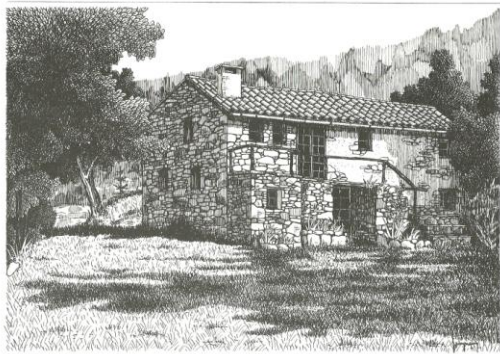

CAN MAIOLA DE BAIX

Ús actual: Segona residència.

Es va vendre fa 7-8 anys. L'actual propietari l'utilitza com a segona residència i hi té un petit hort.

No consta al Padró de 1975.

Al Padró de 1965 hi figuren 4 habitants.
3 homes: cap 56 anys; germans 61 i 59 anys.

1 dona: esposa 52 anys.

Hi consten 2 famílies.

Situació: Costa.

La muller de l'antic masover baixava a comprar al poble amb bicicleta, però només la feia servir d'animal de càrrega.

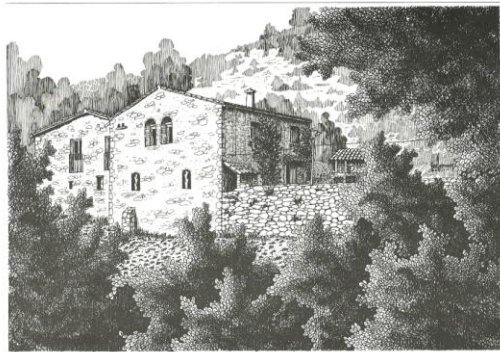

EL MARQUÈS

Ús actual: Habitat per masovers.

Padró de 1980: 5 habitants.

1 home: cap 50 anys.

4 dones: sogra 77 anys; esposa 49 anys;
filles 23 i 21 anys.

Situació: Riberal.

Al Capbreu de 1397 consta un *Mas Marqués de Grau d'Amunt* i *Moli de la Ribera d'en Marqués*. Als fogatges de 1497 i 1515 consta *En Marqués*.

Les seves obertures, per la seva regularitat, recorden les d'una casa del casc urbà. A ponent, les voltes tenien probablement dos arcs, avui cecs. Les obertures dels dos edificis tenen la mateixa alçada, la qual cosa fa pensar que foren projectats al mateix temps. Cal fer constar que l'interior del mas està molt ben conservat i és dels més interessants de la contrada.

Fins a l'acabament de la guerra hi va haver habitació per a pobres, on se'ls donava menjar i acollida.

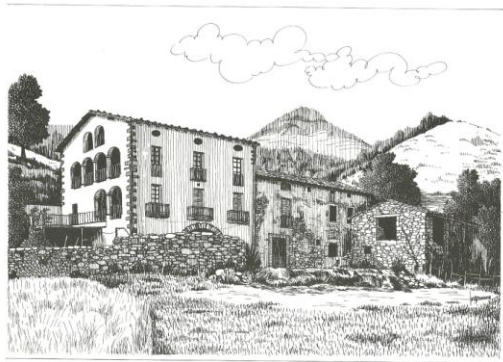

EL REIXAC

Ús actual: Habitat per masovers.

Padró de 1980: 3 habitants.

1 home: cap 55 anys.

2 dones: esposa 57 anys; filla 18 anys.

Situació: Riberal.

Al fogatge de 1515 consta *En Rexach*.

Sabem també que existia a finals del segle XVIII.

Dóna el nom al pont d'en Reixac sobre el riu, tot i que hi ha masos més propers, com és ara l'Urgell, i, per altra banda, més antics.

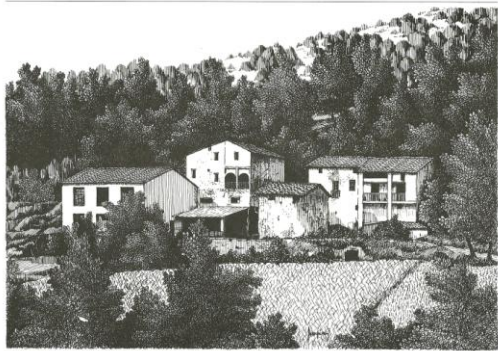

L'URGELL

Ús actual: Habitat pel propietari.

Padró de 1980: 4 habitants.

1 home: cap 39 anys.

3 dones: esposa 36 anys; filles 13 i 10
anys.

Situació: Riberal.

Al Capbreu de 1397 hi ha dos *Mas
Urgell*.



EL GRAU

Ús actual: Habitat pel propietari.

Padró de 1980: 6 habitants.

2 homes: cap 47 anys; fill 10 anys.

4 dones: esposa 37 anys; filles 11, 4 i 4 anys.

Situació: Riberal.

Hi ha un document del 1300 que parla d'un Jaume del Grau que vivia a prop del riu.

Al Capbreu de 1397 hi ha un *Mas Greu de Vall*. Als fogatges de 1497 i 1515 figura *En Grau*.

El mas va ésser restaurat aproximadament l'any 1915. Abans només hi havia una planta.

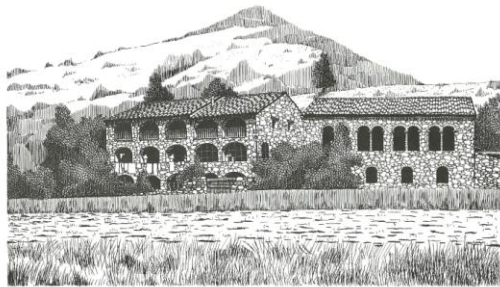

PERELLA

Ús actual: Habitat per masovers.

Padró de 1980: 7 habitants.

5 homes: cap 65 anys; fills 30, 28, 23 i 22 anys.

2 dones: esposa 58 anys; filla 18 anys.

Situació: Costa.

En el reconeixement en judici del 15 de maig del 913 consta la *villa* Perella.

Se sap que existia el 1126. El terratinent Perella i la seva muller Cordovana feren construir la capella de Santa Magdalena de Perella poc abans del 1145. El mas fou en un temps lloc de repòs dels monjos del monestir de Sant Joan. Al Capbreu de 1397 trobem un *Mas Serrat de Parella*; —vegeu també CAN BATLLE 50— L'església citada era parròquia i cementiri d'aquesta zona, però durant el segle passat passà a dependre de la parròquia de Sant Pau de Segúries. Cada any s'hi celebra un aplec el dia 22 de juliol, festivitat de Santa Magdalena, tot i que en els darrers temps la festa s'ha traslladat al diumenge següent a l'esmentada data.

Tot això que acabem d'explicar ens ajuda a comprendre el fet que s'hagi respectat el nucli primitiu.

Les edificacions auxiliars sempre s'han fet per la part del darrera. Dóna el nom

al pont sobre el riu Ter. Hom diu que el propietari, per poder fer el pont, es va arruinar i es va haver de vendre el mas cap allà el 1913.



LA FOLCRÀ

Ús actual: Habitat per masovers.
Val a dir, però, que els propietaris hi passen moltes temporades i de fet dirigeixen l'explotació conjuntament amb el masover.

Padró de 1980: 3 habitants.
2 homes: cap 47 anys; 62 anys.
1 dona: 44 anys.

Situació: Riberal.

Al famós setge de la Força de Girona durant la Guerra Civil Catalana (1462-1472) figura, com a defensor de la reina, un tal Pere Martí Folcrà o Pere Martí, àlies Folcrà.

Als fogatges de 1497 i 1515 consten respectivament *En Folcrà del Mas* i en *Domenjo de la Folcrà*.

Els actuals propietaris han descobert un pergami del 1568 en magnífic estat que parla que un tal Rius àlies Folcrà comprava al monestir tots els drets.

Al programa de la Festa Major del 1979 figura com a Forcarà, nom que era corrent entre la gent del poble ja a finals del segle XVIII, com hem pogut comprovar. En realitat, totes les dades que tenim, inclosa una inscripció d'una reforma de finals del segle XVIII, descoberta recentment, ens porten a creure que es tracta de Folcrà.

Ha anat partint d'edificis anteriors per incorporar els elements que defineixen les cases capdavanteres de la plana. El teulat intenta unir formalment les irregularitats de la planta.

Dóna el nom al pont de la carretera Ripoll-Camprodon.

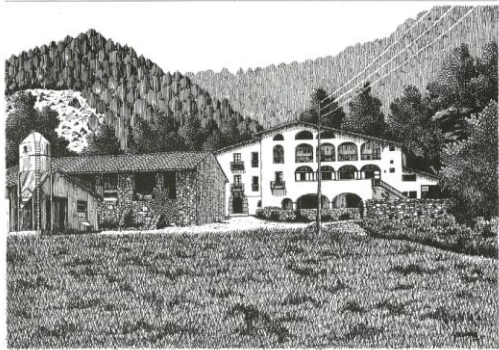

ZONA SUD TER-RIU ARSAMALA

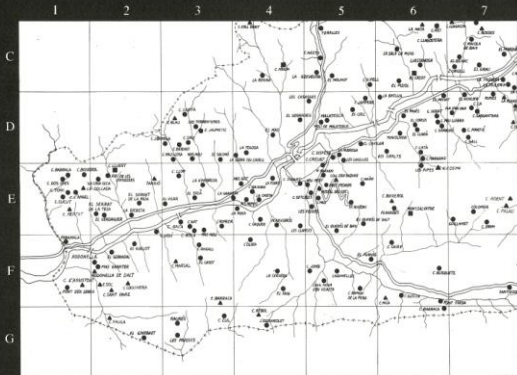

● MASOS (34)
▲ RUÏNES (10)

MASOS

- | | | | |
|-----|--------------------|-----|---------------------------|
| 1-F | 69 PONT D'EN SERRA | 4-G | 94 L'ESQUIROLET |
| 5-E | 70 CAL VIOLÍ | 5-E | 95 MOLÍ PETIT |
| 2-F | 71 EL GUILLÓT | 5-F | 96 CAN JOMBI |
| | 72 EL SERRADAL | | 97 CARMELLES |
| | 73 RODONELLA | | 98 CASA NOVA D'EN VILALTA |
| | 74 MAS GUANTER | | 99 CAN RAMON DE LA PERA |
| 2-G | 75 EL GINEBRET | 6-F | 100 CAN GUILLA |
| 3-E | 76 CAL GAIÀ | | 101 FONT FREDA |
| | 77 CAL GAT | 6-G | 102 CAN BARRACA |
| | 78 L'ASPRER | | |
| | 79 CAN ROCA | | |
| | 80 MAS MOLÍ | | |
| 3-F | 81 CAN ROGALL | | |
| | 82 EL CASOT | | |
| 3-G | 83 CAN CUL | | |
| | 84 RAURÈS | | |
| | 85 LES PINOSES | | |
| 4-E | 86 CAN SUQUET | | |
| | 87 LA ROCA | | |
| | 88 CAL VAQUER | | |
| | 89 PLANVDRÓS | | |
| | 90 LES LLANCES | | |
| 4-F | 91 L'ÒLIBA | | |
| | 92 LA CERVERA | | |
| | 93 EL FAIG | | |

RUÏNES

PONT D'EN SERRA

Ús actual: Segona residència.

L'actual propietari és un metge.

Abandonat fa uns 10 anys. Segona residència des de fa uns 3 anys.

No figura al Padró de 1975.

Al Padró de 1965 hi consten 4 habitants.

1 home: cap 55 anys.

3 dones: esposa 56 anys; filles 25 i 22 anys.

Situació: Costa.

La gent de la zona creuen que deu tenir, com a mínim, uns 400 anys. Al Capbreu de 1397 i als fogatges de 1497 i 1515 no figura cap nom que faci pensar en aquest mas. Tampoc no hem trobat documents d'èpoques posteriors.



CAL VIOLÍ

Ús actual: Segona Residència.

Els actuals residents en són propietaris de fa 10-12 anys i hi tenen una petita explotació agrícola.

També se'n diu les Polledes.

No consta al Padró de 1975.

Al Padró de 1965 hi figuren 9 habitants.

5 homes: cap 32 anys; fill 2 anys; germà 33 anys; cap 31 anys; fill 2 anys.

4 dones: esposa 32 anys; filla 9 anys; esposa 31 anys; filla 5 anys.

Hi consten 2 famílies.

Situació: Riberal.

Segons sembla, es tracta d'una edificació relativament moderna.



EL GUILLOT

Ús actual: Habitat per masovers.

Padró de 1980: 6 habitants.

2 homes: cap 52 anys; fill 21 anys;

4 dones: esposa 42 anys; filles 18 i 14
anys; jove 20 anys.

Hi consten 2 famílies.

Situació: Riberal.

Sabem que existia a finals del segle
XVIII.



EL SERRADAL

Ús actual: Segona residència.

No figura al Padró de 1975.

Al Padró de 1965 hi consten 4 habitants.

2 homes: fill 32 anys; hoste 59 anys.

2 dones: cap 65 anys; jove 29 anys.

Hi consten 2 famílies.

Situació: Riberal.

Al Capbreu de 1397 figura un *Mas Serradal*.

Segurament ha estat en molts moments, sota la dependència de Rodonella.

Fa uns anys, s'entrava per un altre cantó.



RODONELLA

Ús actual: Habitat pel propietari.
En realitat, és una continuació de l'antiga Rodonella (Vegeu Ruïnes-15-), tot i que s'ha construït molt més avall, a prop del riu, per sota del mas Guanter. Al poble en diuen també Can Salvans.

Padró de 1980: 5 habitants.
2 homes: cap 49 anys; fill 18 anys.
3 dones: mare 70 anys; esposa 47 anys;
filla 21 anys.

Situació: Riberal.

Construcció recent adaptada a les necessitats de la ramaderia.

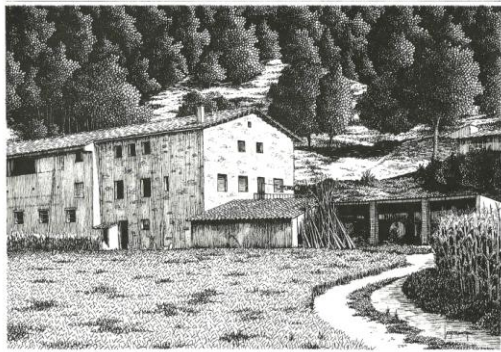

MAS GUANTER

Ús actual: Deshabitat.

Era conegut normalment com a Rodonella de Baix.

Deshabitat fa uns 10 anys. No consta al Padró de 1975.

Al Padró de 1965 hi figuren 5 habitants.
3 homes: cap 37 anys; fills 12 i 10 anys.
2 dones: esposa 32 anys; filla 4 anys.

Situació: Riberal.

Al Capbreu de 1397 figura un *Mas Guanter de Rodonella*. Al fogatge de 1497 trobem *En Guanter*.

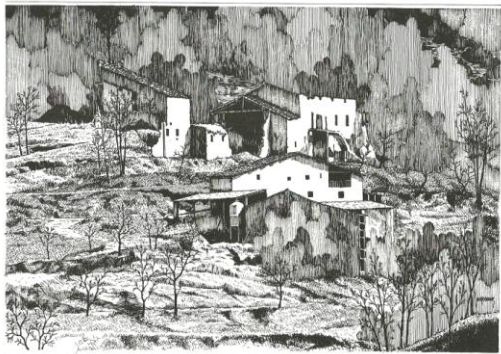

EL GINEBRET

Ús actual: Abandonat.

Tancat fa uns 30-35 anys.

No figura al Padró de 1965.

Al Padró de l'abril de 1936 hi consten 5 habitants.

3 homes: cap 33 anys; fills 4 i 3 anys.

2 dones: esposa 34 anys; filla mesos.

Situació: Costa.

Al Capbreu de 1397 consta un *Mas de Ginebret*.

Abans del mas hi havia una cova que se'n deia Cova del Ginebret i que ha estat motiu de moltes històries.



CAN GAIÀ

Ús actual: Abandonat.

En realitat hi viuen, però no hi ha explotació. Treballen a la fàbrica.

No consta a cap dels padrons consultats.

Figura al plànol de 1898.

Al mapa de l'Alpina figura com a Can Deia; en realitat, es tracta d'un error.

Situació: Riberal.

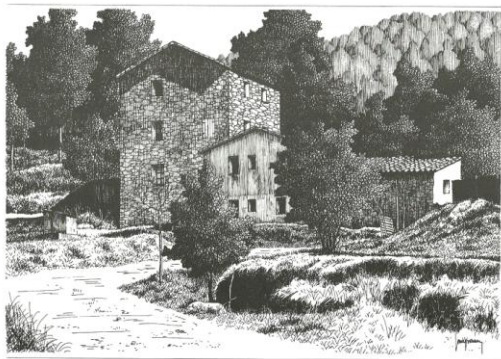

CAL GAT

Ús actual: Habitat per masovers.
El propietari, segons sembla, viu a Girona.

Antigament se'n deia Mas Pasqual, com consta en diversos documents. Al plànol de 1898 figura, però, com a Cal Gat.

Padró de 1980: 5 habitants.
4 homes: cap 64 anys; fills 26 i 23 anys;
germà 70 anys.
1 dona: esposa 57 anys.

Situació: Costa.

Al Capbreu de 1397 figura un *Mas Pasqual, de Planes o del Gonter*.

Es va cremar l'any 1953. El mas actual és nou.

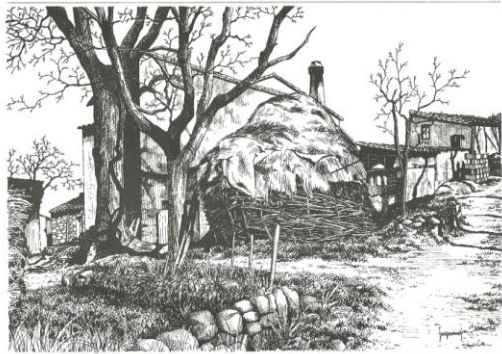

L'ASPRER

Ús actual: Habitat.

Padró de 1980: 2 habitants.

1 home: fill 35 anys.

1 dona: cap 66 anys.

Situació: Costa.

Al Capbreu de 1397 figura un *Mas d'Asprer* (prop del *Mas Roca*).



CAN ROCA-MAS VINYER

Ús actual: (Can Roca) Habitat pel propietari.

Padró de 1980: 1 habitant.

1 home: cap 77 anys.

0 dones.

El cos d'edifici del costat de Can Roca, conegut amb el nom de Mas Vinyer, és actualment segona residència.

Aquest mas consta als padrons de 1936, 1950, 1965 i 1975.

Al Padró de 1975 hi figuren 3 habitants.

2 homes: cap 60 anys; fill 29 anys.

1 dona: esposa 61 anys.

Situació: Costa.

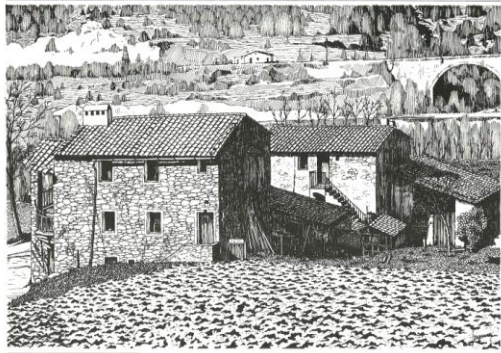

MAS MOLÍ

Ús actual: Habitat pel propietari.

Padró de 1980: 5 habitants.

3 homes: cap 80 anys; néts 21 i 16 anys.

2 dones: esposa 77 anys; jove 46 anys.

Situació: Riberal.

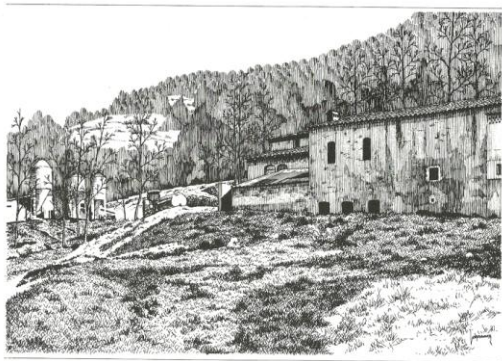

CAN ROGALL

Ús actual: Habitat pel propietari.

Padró de 1980: 5 habitants.

3 homes: cap 48 anys; fill 19 anys; pare
74 anys.

2 dones: esposa 46 anys; mare 76 anys.

Va ésser reconstruït fa uns 20-22 anys.

Situació: Costa.

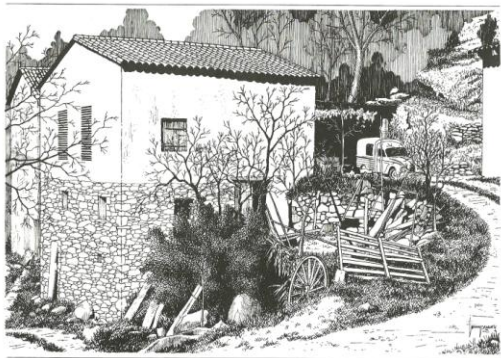

EL CASOT

Ús actual: Abandonat.

Tancat fa uns 12-14 anys. Aleshores ja no tenia funció de mas, perquè els seus estadants treballaven a la indústria.

No consta al Padró de 1975.

Al Padró de 1965 hi figuren 5 persones.

3 homes: cap 63 anys; fill 33 anys;
nét 1 any.

2 dones: esposa 62 anys; jove 30 anys.

Hi consten 2 famílies.

Situació: Costa.



CAN CUL

Ús actual: Des de fa molt poc segona residència.

Tancat durant uns 20 anys. Les terres, però, eren arrendades.

Abans en deien a Can Cul Gros, com ho corroboren els padrons de 1936 i 1950 i el plànol de 1898.

No figura al Padró de 1965. Consta, però, al padró de 1950 amb 7 habitants. (3 homes + 4 dones).

Al Padró de l'abril de 1936 hi consten també 7 habitants.

3 homes: cap 39 anys; fills 11 i 3 anys.
4 dones: esposa 31 anys; mare 62 anys;
filles 8 i 6 anys.

Situació: Costa.

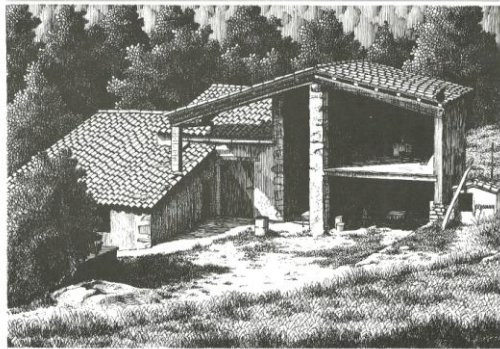

RAURÉS

Ús actual: Abandonat.

Tancat, segons sembla, fa uns 20 anys.

No figura al Padró de 1965. Consta, però, al padró de 1950 amb 3 habitants. (2 homes + 1 dona).

Al Padró de l'abril de 1936 hi consten 10 habitants.

5 homes: cap 59 anys; fills 33, 31 i 16 anys; nét 3 anys.

5 dones: esposa 52 anys; jove 28 anys; filles 25 i 22 anys; néta 9 anys.

Situació: Costa.

Al Capbreu de 1397 figura un *Mas Rausers d'Amunt*.



LES PINOSES

Ús actual: Habitat pel propietari.

Padró de 1980: 5 habitants.

4 homes: cap 59 anys; fills 23, 22 i 18 anys.

1 dona: esposa 54 anys.

Situació: Costa.

Al Capbreu de 1397 figura un *Mas de Pinosa d'Amunt* i un *Mas Pinosa d'Avall*.



CAN SUQUET

Ús actual: Residència urbana.

Mas absorbit per la vila.

Al Padró de 1975 hi figuren 6 habitants.

3 homes: cap 85 anys; fill 46 anys; nét
12 anys.

3 dones: jove 47 anys; nétes 20 i 15
anys.

Situació: Riberal.

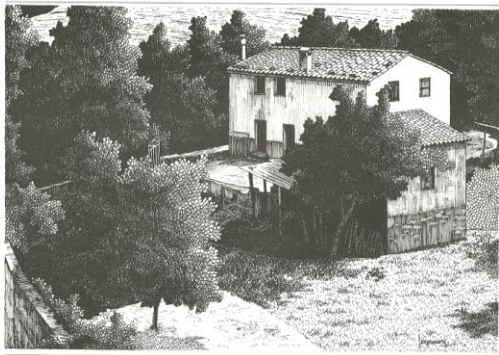

LA ROCA

Ús actual: Habitat pel propietari.
Fins fa poc l'actual propietari n'era masover.

Padró de 1980: 5 habitants.
2 homes: cap 72 anys; fill 38 anys.
3 dones: jove 36 anys; nétes 11 i 9 anys.

Situació: Riberal.

Al Capbreu de 1397 consta un *Mas ça Roca a les Planes*.
Casa amb torre situada a l'extrem d'una planta rectangular. Feia de vigia. L'era uneix els edificis principals amb la pallissa. Tot i les edificacions posteriors conserva les seves formes originals.



CAL VAQUER

Ús actual: Abandonat.

Tancat fa uns 3-4 anys. Les terres són conreades per mètodes tradicionals.

Al Padró de 1975 hi figuren 3 habitants.

2 homes: cap 56 anys; fill 24 anys.

1 dona: esposa 51 anys.

Situació: Costa.

Sabem que existia a finals del segle XVIII.



PLANVIDRÓS

Ús actual: Habitat pel propietari.

Padró de 1980: 5 habitants.

2 homes: cap 48 anys; fill 21 anys.

3 dones: esposa 46 anys; filla 18 anys;
tia 79 anys.

Situació: Costa.



LES LLANCES

Ús actual: Habitat pel propietari.

Padró de 1980: 9 habitants.

3 homes: cap 80 anys; fill 47 anys;
germà 76 anys.

6 dones: esposa 76 anys; jove 43 anys;
nétes 18, 16, 12 i 5 anys.

Situació: Costa.

El primer nucli era molt reduït. S'ha anat ampliant de mica en mica.

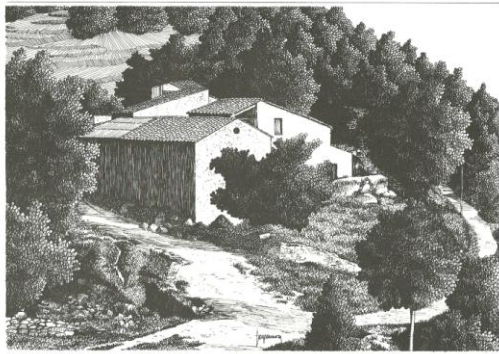

L'ÒLIBA

Ús actual: Habitat per masovers.

El propietari és de Gombreny.

Padró de 1980: 5 habitants.

3 homes: cap 44 anys; fill 7 anys; 62
anys.

2 dones: esposa 36 anys; filla 11 anys.

Situació: Costa.

Ens consta que existia a finals del segle
XVIII.



LA CERVERA

Ús actual: Habitat per masovers.
El propietari és de Sant Joan.

Padró de 1980: 3 habitants.
2 homes: cap 62 anys; fill 17 anys.
1 dona: filla 11 anys.
El fill va morir negat l'any 1981.

Situació: Cim.

Hi ha documents que mostren que ja existia a finals del segle XVIII.

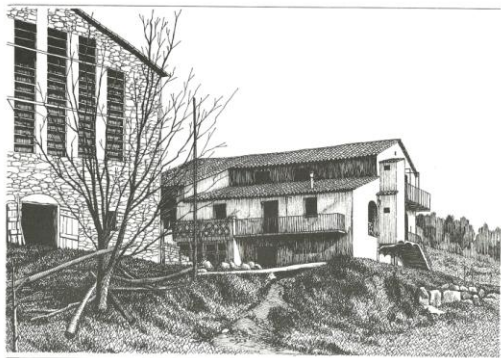

EL FAIG

Ús actual: Segona residència.

Les terres són arrendades, però. És segona residència de fa uns 10-12 anys.

No consta al Padró de 1975.

Al Padró de 1965 hi figuren 3 habitants.

1 home: cap 56 anys.

2 dones: esposa 44 anys; filla 18 anys.

Situació: Cim.

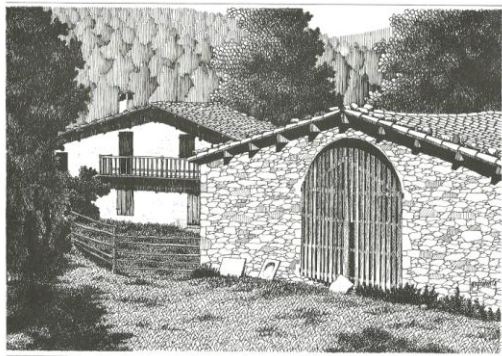

L'ESQUIROLET

Ús actual: Abandonat.

No funciona com a mas des de fa uns
18 anys.

No figura al Padró de 1975.

Al Padró de 1965 hi consten 3 habitants.

2 homes: cap 69 anys; fill 40 anys.

1 dona: esposa 68 anys.

Situació: Cim.

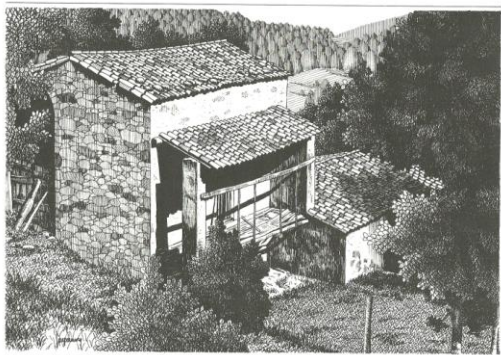

MOLÍ PETIT

Ús actual: Abandonat.

Al Padró de 1975 hi consten 2 habitants.

1 home: germà 46 anys.

1 dona: cap 65 anys.

Situació: Riberal.

L'Ajuntament, segons sembla, hi pensa fer un museu.

Segons diuen, fa molts anys s'hi va negar una dona, a causa d'una riuada que se le va endur mentre rentava. La gent afirma que des d'aleshores se sent moltes nits, en aquells entorns, el soroll d'un picador de rentar roba. En una altra inundació, l'aigua va entrar dins de la casa i es va veure sortir un bressol per la finestra del primer pis.

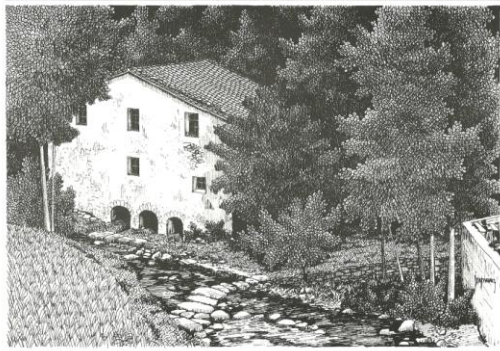

CAN JOMBI

Ús actual: Habitat pel propietari.

Padró de 1980: 5 habitants.

4 homes: cap 62 anys; fills 15, 10 i 9 anys.

1 dona: esposa 50 anys.

Situació: Cim.



CARMELLES

Ús actual: Habitat per masovers.

Padró de 1980: 4 habitants.

3 homes: cap 81 anys; fill 54 anys;
consogre 78 anys.

1 dona: jove 50 anys.

Situació: Costa.

Al Capbreu de 1397 figura una
«Masoveria de Carmelles».

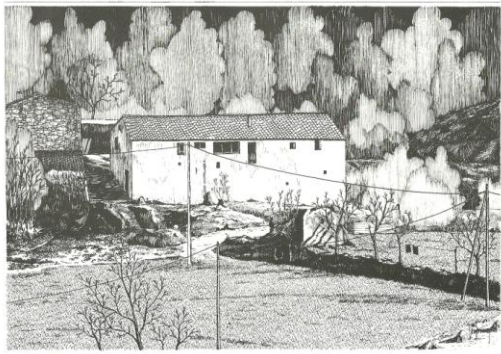

CASA NOVA D'EN VILALTA

Ús actual: Abandonat.

La casa es fa servir per palla. Es tracta d'una construcció recent. Les terres, les conrea el propietari, que és masover del Querós de Baix. No figura a cap dels padrons consultats.
Situació: Costa.

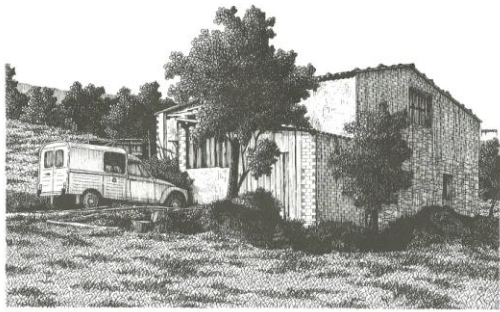

CAN RAMON DE LA PERA

Ús actual: Habitat per masovers.

Padró de 1980: 2 habitants.

2 dones: cap 69 anys; filla 47 anys.

Als diversos padrons consultats figura com a Can Ramon de la Torre.

Situació: Costa.

La pallissa és un exemple d'economia constructiva, ja que amb pocs mitjans té un màxim assolat. Mas tradicionalment agrícola.

Fa temps que està habitat només per dues dones, perquè la mare va renyir amb l'hereu. Aquesta senyora baixa cada dia a Sant Joan amb un mul a vendre la llet a petricons.



CAN GUILLA

Ús actual: Abandonat.

Les terres, però, són arrendades. No figura al Padró de 1975.

Al Padró de 1965 hi figuren 3 habitants.

2 homes: cap 61 anys; fill 25 anys.

1 dona: esposa 60 anys.

Situació: Costa.

Al Capbreu de 1397 figura un *Mas de ça Guilla*.

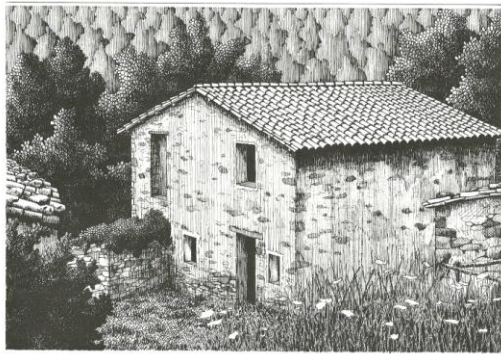

FONTFREDA

Ús actual: Habitat pel propietari.

Padró de 1980: 2 habitants.

1 home: cap 61 anys.

1 dona: esposa 62 anys.

Situació: Costa.

Sabem que existia a finals del segle XVIII.

Conjunt d'edificis de planta rectangular amb teulat de dues aigües. Un dels edificis és dedicat a habitacle i l'altre a serveis. Mas tradicionalment agrícola.

Segons diuen al poble, el propietari, quan muny les vaques, es lliga un cordill a la mà connectat a la cua de la vaca i d'aquesta manera, si s'adorm, la vaca, en moure la cua, el desperta.



CAN BARRACA

Ús actual: Habitat per masovers.

Als padrons de 1936 i 1965 figura com a Barraca Fontfreda.

Padró de 1980: 7 habitants.

2 homes: cap 72 anys; fill 46 anys.

5 dones: esposa 71 anys; jove 43 anys;
nètes 19, 17 i 12 anys.

Situació: Costa.

Es tracta d'una explotació de tipus
capitalista. El propietari inverteix i
controla la producció.

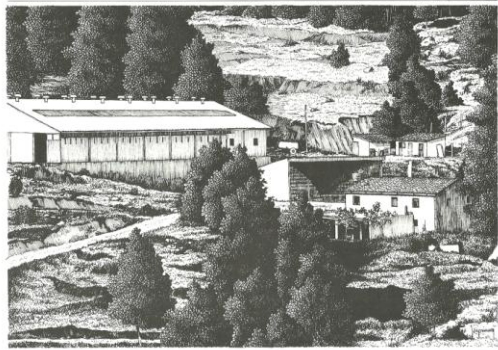

ZONA EST TER-RIU ARSAMALA

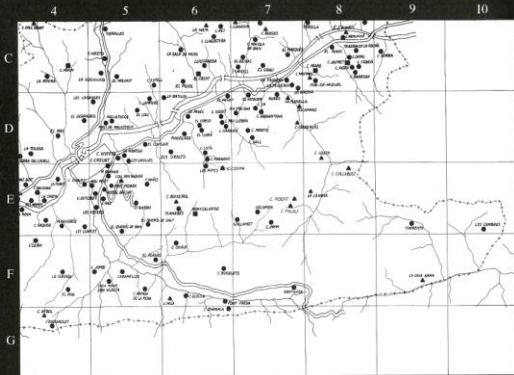

- MASOS (56)
- ▲ RUÏNES (14)
- XALETs (3)

MASOS

- | | | |
|-----------------------|---------------------------|-------------------------|
| 5-D 103 EL COVILAR | 131 PLANABÉS | 10-E 158 LES CAMBRES |
| 104 LA FÀBREGA | 6-F 132 CAL CAIRE | RUÏNES |
| 105 CAN DISPESA | 133 CAN BUSQUETS | |
| 106 LES CASELLES | 7-C 134 LA FALGUERA | 5-E 24 COLL D'EN SAQUER |
| 5-E 107 CAN CREUET | 135 LA TEULERIA | 25 CAN COSME |
| 108 MAS GUIXER | 136 LA GIRONA | 6-E 26 CAN BOIXEROL |
| 109 MAS PEDRER | 7-D 137 EL NOGUER | 7-D 27 LA PLANELLA |
| 110 CAL «MAÑO» | 138 RUDES | 28 ESCAMARS |
| 111 HOSTAL DEL SOL | 139 CAL CA | 29 CAN FERRERUEL |
| 112 CAN SETCASES | 140 PLA D'EN SALA | 7-E 30 CAN ROENT |
| 113 CAN MAU | 141 CAN SARGANTANA | 31 CAN PALAU |
| 114 SANT ANTONI | 142 CAN MARTIÉ | 8-C 32 CA L'AGUSTÍ |
| 115 LES FEIXES | 143 CAL GALL | 33 CAN MANYANS |
| 116 EL QUERÓS DE DALT | 7-E 144 COLOMER | 8-D 34 CAN COSTA |
| 117 EL QUERÓS DE BAIX | 145 GUILLAMET | 8-E 35 CAN COLLABOST |
| 5-F 118 EL PLANÀS | 146 CAN PRIM | 36 LA CANOVA |
| 6-D 119 EL PRIVAT | 7-F 147 SANTIGOSA | 9-F 37 LA CASA GRAN |
| 120 EL PAGÈS | 8-C 148 CAN REPUNXÓ | XALETs |
| 121 CAL GOSSET | 149 EL PLANS | |
| 122 EL CORCOI | 150 TEULERIA DE LA FOLCRÀ | 6-E 4 MONTSALVATGE |
| 123 CAN PAU LLEBRA | 151 CAN CATAU | 8-C 5 CAN JAUMET |
| 124 EL CLARÀ | 152 CAN «XIDRU» | 6 CAL FRARE |
| 125 CAN GARRIGÓ | 153 CAN CEBRIÀ | |
| 126 PUIG-OLIVER | 154 CAN BARRERA | |
| 127 ELS SIRALTS | 155 PUIG-DE-MIQUEL | |
| 128 CAN CATÀ | 9-C 156 CAN GORRA | |
| 129 CAN MARXANT | 9-E 157 TORRENTS | |
| 5-E 130 LES PIPES | | |

EL COVILAR

Ús actual: Habitat per masovers.

Padró de 1980: 4 habitants.

1 home: cap 50 anys.

3 dones: tia 78 anys; esposa 49 anys;
filla 22 anys.

Situació: Costa.

Al Capbreu de 1397 figura un *Mas del Covilart d'Avall*. Als fogatges del 1497 i 1515 trobem *En Covilar*.

El nom del mas podria venir de Guillem de Covilar, que s'hi va establir al segle XIII.

La torre és situada en un extrem de la planta rectangular. Té voltes a migdia i a ponent. És possible que, en una de les modificacions, la torre perdés esveltesa. Fins al 1940 al costat de la font hi havia la *Fassina*, destinada, segons sembla, a la destil·lació de vins.

Al costat del mas hi ha un monòlit que recorda *La vaca cega* de Maragall. Amb aquest motiu se celebra un aplec de sardanes el darrer dia de la Festa Major. Fins fa poc sortia d'aquí la marxa de les torxes.



LA FÀBREGA

Ús actual: Habitat per masovers.

Padró de 1980: 2 habitants.

1 home: cap 67 anys.

1 dona: 59 anys.

Situació: Costa.

En un temps havia estat ferreria del monestir, documentada el 1164. Més endavant es convertí en casa de pagès, amb una pallissa separada de l'habitable i amb uns porxos a la part de ponent.

És molt possible que sigui absorbit ben aviat pel casc urbà, sobretot si tenim en compte la seva poca importància econòmica.

No consta al Padró de 1936.

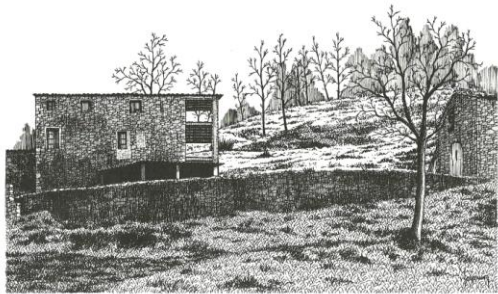

CAN DISPESA

Ús actual: Habitat pel propietari.
Absorbit pràcticament pel medi urbà.
Als padrons consultats figura com a Manigosta.

Padró de 1980: 1 habitant.
1 home; cap 70 anys.

Situació: Costa.



LES CASELLES

Ús actual: Abandonat.

Tancat, segons sembla, fa uns 20 anys.

No figura al Padró de 1965. Consta però, al padró de 1950 amb 5 habitants.

(3 homes + 2 dones).

Al Padró de l'abril de 1936 hi consten 9 habitants.

6 homes: cap 69 anys; fills 36 i 34 anys; néts 9, 7 i 5 anys.

3 dones: jove 34 anys; néta 6 anys; minyona 35 anys.

Situació: Costa.

Al Capbreu de 1397 figura un *Mas de Caselles*.

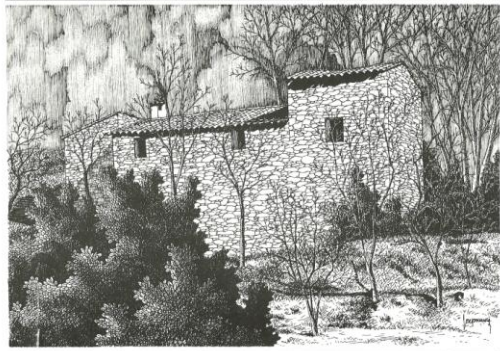

CAN CREUET

Ús actual: Abandonat.

Malgrat tot, hi viu una família que no té explotació agrícola.

No figura a cap dels padrons consultats.

Situació: Costa.

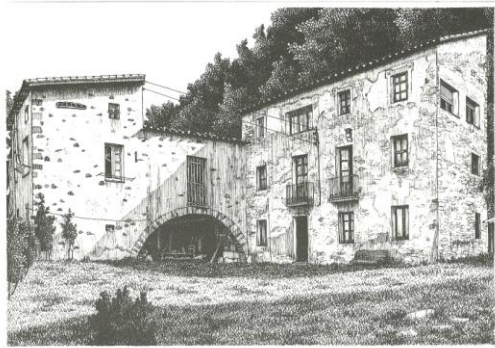

MAS GUIXER

Ús actual: Habitat pel propietari.

Padró de 1980: 2 habitants.

1 home: cap 56 anys.

1 dona: esposa 55 anys.

Situació: Costa.

Tenim notícia de la seva existència a finals del segle XVIII.

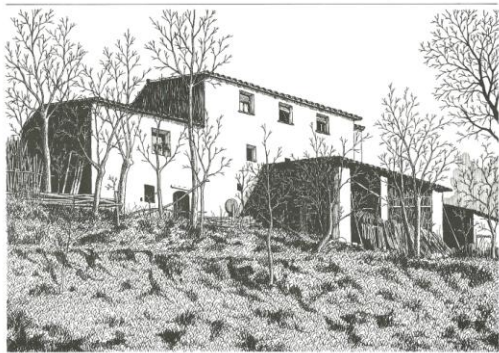

MAS PEDRER

Ús actual: Segona residència.

Abandonat fa uns 6-8 anys. Molt aviat segona residència.

Les terres són, però, arrendades.

No figura al Padró de 1975.

Al Padró de 1965 hi consten 5 habitants.

4 homes: cap 32 anys; fills 6, 3 i 1 anys.

1 dona: esposa 30 anys.

Situació: Costa.

Existia ja a finals del segle XVIII.

Es dividit en tres parts.

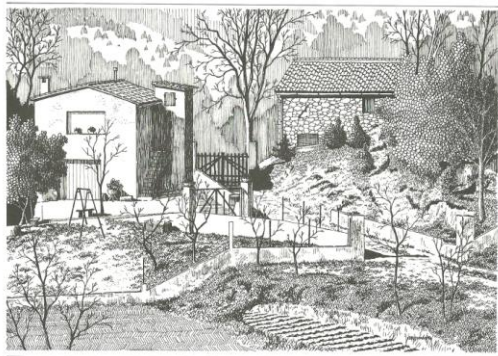

CAL «MAÑO»

Ús actual: Abandonat.

Tancat, segons sembla, fa uns 15 anys.
El nom prové, com és fàcil de suposar,
perquè en un temps hi va viure un
aragonès. Al plànol de 1898 ja consta
amb aquesta denominació.

No figura al Padró de 1975.

Al Padró de 1965 hi consten 9 habitants.
5 homes: cap 40 anys; fills 10, 7, 5 i 2
anys.

4 dones: esposa 37 anys; filles 13 i 12
anys.

Situació: Costa.

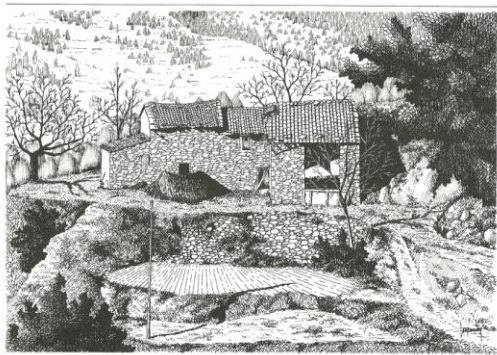

HOSTAL DEL SOL

Ús actual: Habitat.

Padró de 1980: 4 habitants.

2 homes: fill 40 anys; nét 23 anys.

2 dones: cap 67 anys; jove 41 anys.

Situació: Costa.

Era situat al costat del camí ral i s'hi paraven els carruatges que anaven d'Olot a Sant Joan de les Abadesses. A la planta encara es conserven els menjadors de l'Hostal.



CAN SETCASES

Ús actual: Habitat pel propietari.

Padró de 1980: 6 habitants.

3 homes: cap 64 anys; germà 43 anys;
fill 30 anys.

3 dones: esposa 63 anys; jove 26 anys;
néta 1 any.

Hi consten 2 famílies.

Situació: Costa.

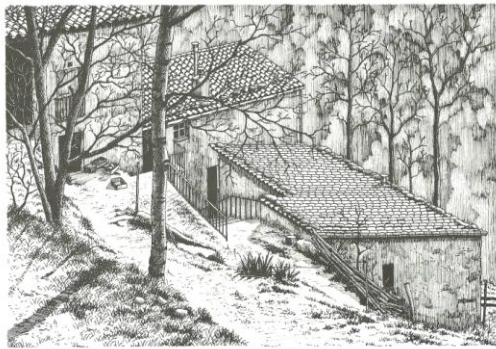

CAN MAU

Ús actual: Habitat pel propietari.

No consta al Padró d'Hàbitat dispers perquè no hi ha explotació. Tampoc no figura als padrons de 1965 i 1975, però consta en canvi al de 1950 amb 4 habitants (2 homes + 2 dones).

Al Padró de l'abril de 1936 hi consten 5 habitants.

2 homes: cap 56 anys; fill 15 anys.

3 dones: esposa 50 anys; filles 30 i 24 anys.

Situació: Costa.



SANT ANTONI

Ús actual: Habitat per masovers.
És propietat de l'Ajuntament. Fa poc
que ha canviat de masover.

Padró de 1980: 6 habitants.
4 homes: cap 64 anys; fills 28 i 33 anys;
nét 7 anys.
2 dones: esposa 61 anys; jove 36 anys.
Situació: Costa.

La capella juntament amb l'ermita foren
construïdes el 1635. Destruïda durant el
segle XIX, segurament a la 1.^a guerra
carlina, fou reedificada el 1852.

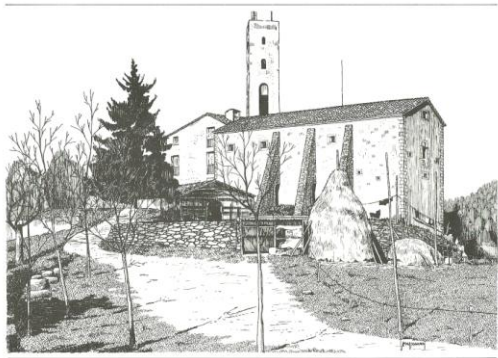

LES FEIXES

Ús actual: Habitat pel propietari.

Al Padró de 1980 hi consta només 1
habitant (una dona de 55 anys).

Situació: Costa.

Al Capbreu de 1397 trobem un *Mas de
les Feixes*.

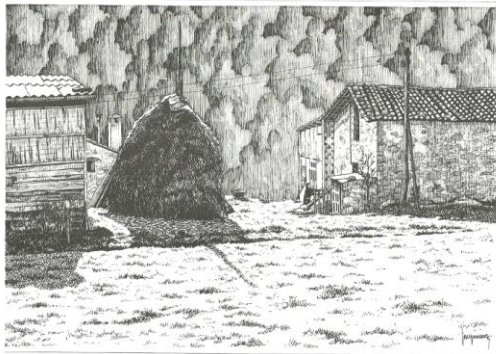

EL QUERÓS DE DALT

Ús actual: Segona residència.

El propietari l'ha adoptat per segona residència fa uns 5-6 anys.

Al Padró de 1975 hi consten 6 habitants.
3 homes: cap 64 anys; fill 43 anys; nét.
3 dones: esposa 63 anys; jove 35 anys;
néta 3 anys.

Hi consten 2 famílies.

Situació: Costa.

Al Capbreu de 1397 hi ha un *Mas Querós d'Arçamala*.

A finals del segle XVIII, sabem que ja existien un Querós de Dalt i un Querós de Baix.

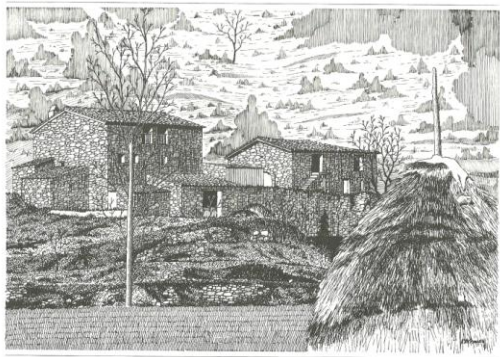

EL QUERÓS DE BAIX

Ús actual: Habitat per masovers.

Al Padró de 1980 hi consta només 1
home de 38 anys.

Situació: Costa.

Vegeu Querós de Dalt -116-



EL PLANÀS

Ús actual: Habitat.

Padró de 1980: 7 habitants.

4 homes: cap 70 anys; fill 43 anys; néts
16 i 12 anys.

3 dones: esposa 68 anys; jove 40 anys;
neta 2 anys.

Situació: Costa.

Sabem que existia a finals del segle
XVIII. Hi ha notícies anteriors, però no
són prou convincents en relació al nom.

Conjunt d'edificis superposats a partir
del nucli originari. La pallissa té una
interessant forma arquitectònica.
Tradicionalment ramader.



EL PRIVAT

Ús actual: Habitat per masovers.

Padró de 1980: 4 habitants.

2 homes: cap 50 anys; fill 18 anys.

2 dones: esposa 55 anys; mare 75 anys.

Situació: Riberal.

Al fogatge de 1515 figura *En Privat*. Hi ha documents que acrediten, també, la seva existència a finals del segle XVIII.



EL PAGÈS

Ús actual: Garatges.

Abandonat fa uns 30 anys, s'ha convertit en garatges fa 10-12 anys.

Les terres són arrendades als veïns.

No figura al Padró de 1965. Consta, però, al Padró de 1950 amb 10 habitants. (4 homes + 6 dones).

Al Padró de l'abril de 1936 hi consten 9 habitants.

3 homes: cap 40 anys; fills 10 i 3 anys.

6 dones: esposa 36 anys; filles 14, 12, 9, 7 anys i mesos.

Situació: Costa.

Al Capbreu de 1397 trobem un *Mas Pagès*.

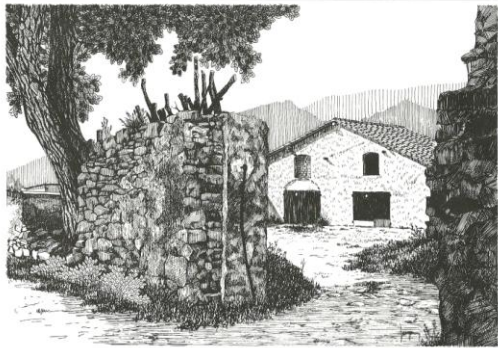

CAL GOSSET

Ús actual: Habitat pel propietari.
També se'n diu Mas Floricat. Així
consta als padrons consultats.
Padró de 1980: 5 habitants.
3 homes: cap 66 anys; gendre 30 anys;
nét 3 anys.
2 dones: esposa 65 anys; filla 34 anys.
Situació: Costa.

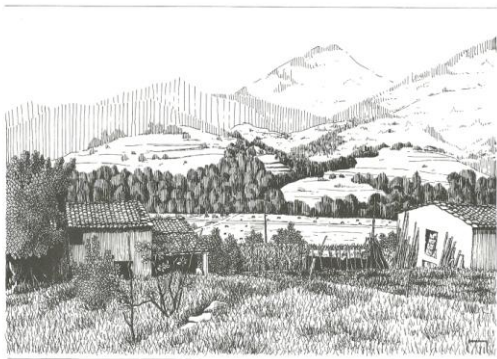

EL CORCOI

Ús actual: Habitat pel propietari.

Padró de 1980: 9 habitants.

5 homes: cap 55 anys; fills 15, 13, 6 i 2 anys.

4 dones: esposa 34 anys; filles 17, 12 i 9 anys.

Situació: Costa.

Al Capbreu de 1397 consta un *Mas Corcoi*. Als fogatges de 1497 i 1515 trobem *En Corcoi*.

Hom entra a l'habitable pel porxo situat al primer pis, com es veu a la figura, al qual s'hi puja per unes escales. Hi ha una paret que tanca el conjunt.

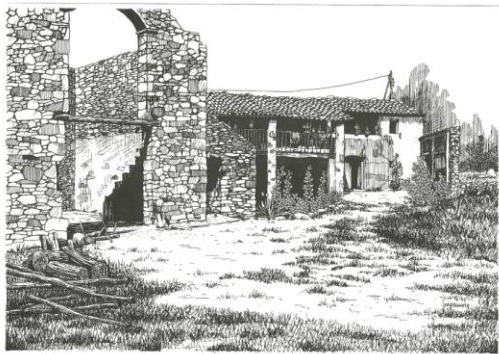

CAN PAU LLEBRA

Ús actual: Segona residència.

Abandonat fa uns 20 anys. El propietari se l'ha adaptat per a segona residència fa uns 5-6 anys. Ell mateix explota les terres de Can Garrigó.

No figura al Padró de 1965. Consta, però, al Padró de 1950 amb 5 habitants. (4 homes + 1 dona).

Al Padró de l'abril de 1936 hi consten 8 habitants.

4 homes: cap 49 anys; gendre 33 anys; nèt 8 anys; dispeser 28 anys.

4 dones: filles 26, 23 i 20 anys; néta 6 anys.

Situació: Costa.

Al Capbreu de 1397 trobem un *Mas Paullebre*.



EL CLARÀ

Ús actual: Habitat per masovers.

L'arrendatari del Clarà és propietari dels Siralts.

Padró de 1980: 8 habitants, 3 al Clarà de Baix i 5 al Clarà de Dalt.

CLARÀ DE BAIX

2 homes: 59 i 58 anys.

1 dona: 85 anys.

CLARÀ DE DALT

2 homes: fill 37 anys; nét mesos.

3 dones: cap 65 anys; jove 34 anys;
néta 11 anys.

Situació: Costa.

Al reconeixement en judici del 15 de maig del 913 trobem la *villa de Clarano*.

Al Capbreu de 1397 hi ha un *Mas del Martí de Clarà*, un *Mas Batlle de Clarà* i un *Mas Gil àlias Oliva de Clarà*.

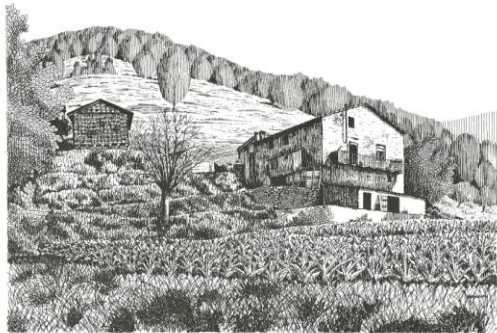

CAN GARRIGÓ

Ús actual: Habitat pel propietari.

Padró de 1980: 6 habitants.

4 homes: cap 76 anys; fill 50 anys; néts
16 i 13 anys.

2 dones: esposa 75 anys; jove 41 anys.

Situació: Costa.

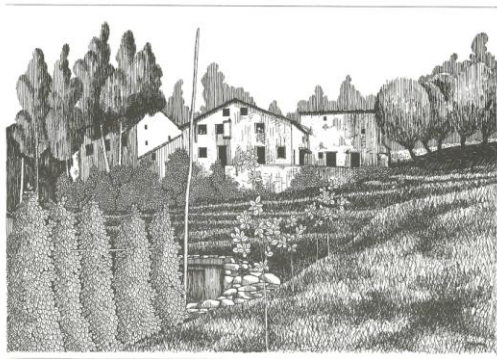

PUIG-OLIVER

Ús actual: Habitat.

Només hi ha hort. Es dediquen a la cria de conills.

Padró de 1980: 2 habitants.

1 home: fill 44 anys.

1 dona: cap 72 anys.

Situació: Costa.

Al Capbreu del 1397 consta un *Mas del Puigoliver*.

Edifici simple amb una torre, la qual va ésser enderrocada per motius que ignorem. Mas tradicionalment agrícola.



ELS SIRALTS

Ús actual: Habitat per masovers.

Padró de 1980: 3 habitants.

2 homes: cap 64 anys; cunyat 60 anys.

1 dona: esposa 51 anys.

Situació: Costa.

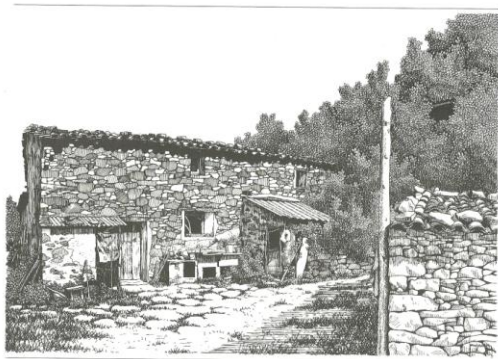

CAN CATÀ

Ús actual: Habitat pel propietari.

Al Padró de 1980 només hi figura un
home de 46 anys.

Situació: Costa.

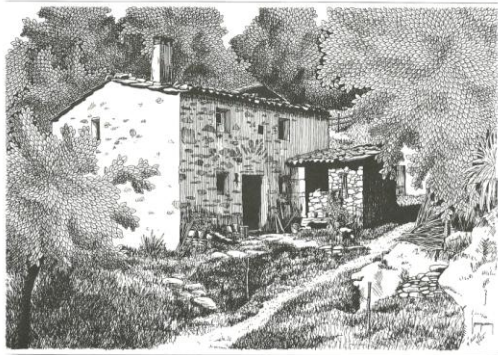

CAL MARXANT

Ús actual: Abandonat.
Tancat fa uns 25 anys.

No figura al Padró de 1965. Consta, però,
al Padró de 1950 amb 4 habitants. (2
homes + 2 dones).

Al Padró de l'abril del 1936 hi consten 6
habitants.

3 homes: cap 53 anys; fills 20 i 16 anys.

3 dones: esposa 46 anys; filles 23 i 14
anys.

Situació: Costa.

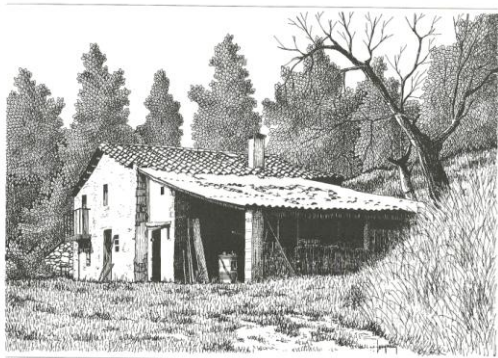

LES PIPES

Ús actual: Abandonat.

També se'n diu Can Pipes o Can Pipa.

Abandonat fa uns 15 anys.

No figura al Padró de 1975.

Al Padró de 1965 hi consten 5 habitants.

2 homes: cap 41 anys; fill 11 anys.

3 dones: esposa 44 anys; filles 13 i 6
anys.

Situació: Costa.

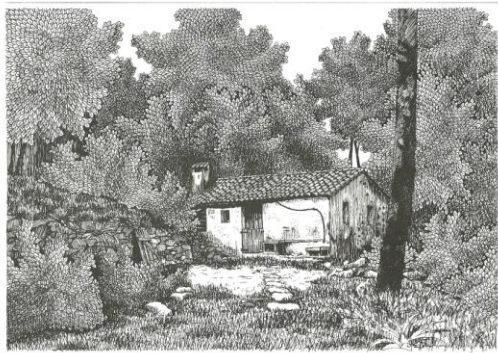

PLANABÈS

Ús actual: Segona Residència.
Tancat fa uns 15 anys.

No figura al Padró de 1975.

Al Padró de 1965 hi consten 4 habitants.

1 home: cap 35 anys.

3 dones: esposa 34 anys; filles 6 i 4 anys

Situació: Costa.

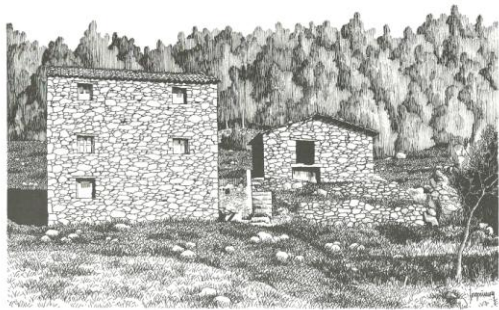

CAL CAIRE

Ús actual: Habitat pel propietari.

Padró de 1980: 4 habitants.

2 homes: cap 45 anys; fill 11 anys.

2 dones: sogra 82 anys; esposa 42 anys.

Situació: Costa.



CAN BUSQUETS

Ús actual: Abandonat.

Tancat fa uns 20 anys.

Les terres, però, són arrendades.

No figura al Padró de 1965. Consta, però, al Padró de 1950 amb 5 habitants.

(3 homes + 2 dones).

Al Padró de l'abril de 1936 hi consten 8 habitants.

6 homes: cap 39 anys; germans 45 i 25 anys; fills 11, 10 i 7 anys.

2 dones: mare 65 anys; esposa 37 anys.

Situació: Cim.

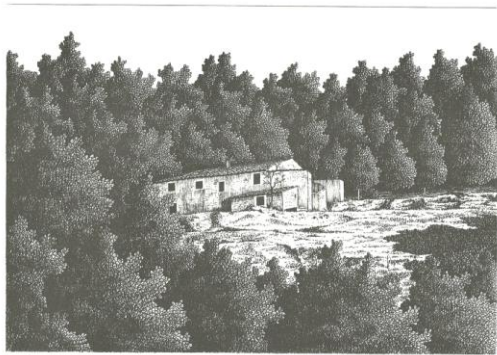

LA FALGUERA

Ús actual: Segona residència.

Abandonat fa uns 15 anys. Segona residència des de fa un parell d'anys.

No figura al Padró de 1975.

Al Padró de 1965 hi consten 5 habitants.

2 homes: fill 41 anys; nét 7 anys.

3 dones: cap 65 anys; jove 35 anys; néta 4 anys.

Hi consten 2 famílies.

Situació: Costa.

Al Capbreu de 1397 hi ha un *Mas de la Falguera*.

Al plànol de 1898 citat consta com a Pau de la Falguera.

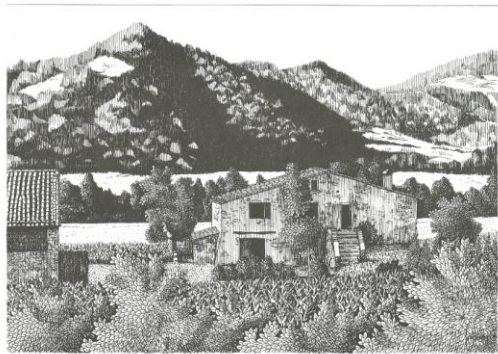

LA TEULERIA

Ús actual: Desaparegut.

Només en resten unes barraquetes.

No figura al Padró de 1975.

Al Padró de 1965 hi consten 2 habitants.

1 home: cap 46 anys.

1 dona: esposa 49 anys.

Situació: Costa.

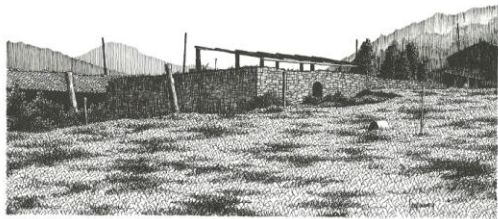

LA GIRONA

Ús actual: Habitat per masovers.

Padró de 1980: 6 habitants.

2 homes: cap 44 anys; germà 34 anys.

4 dones: esposa 41 anys; filles 18 i 11
anys; mare 73 anys.

Situació: Riberal.

Als fogatges de 1497 i 1515 figuren *En Gerona* i *En Girona* respectivament.

La façana, orientada originàriament a migdia, ho és actualment a llevant a causa de la construcció d'un cobert utilitzat actualment com a magatzem i estable. Mas tradicionalment agrícola.



EL NOGUER

Ús actual: Colònies d'Estiu.

Deu fer uns 5-6 anys que s'ha convertit en casa de colònies. Malgrat tot, cal consignar que el senyor que en té cura compta amb una petita explotació amb vaques.

El propietari viu a Barcelona.

Al Padró de 1980 només hi consta un home de 51 anys.

Situació: Riberal.

Al Capbreu de 1397 trobem un *Mas de Noguera*.

Construcció quasi basilical amb una gran era al davant. La façana ha estat reformada recentment.



RUDES

Ús actual: Abandonat.

Tancat fa més de 30 anys. Hi ha en projecte una segona residència.

No consta al Padró de 1965. Consta, però, al Padró de 1950 amb 6 habitants (3 homes + 3 dones).

Al Padró de l'abril de 1936 hi figuren 8 habitants.

5 homes: cap 33 anys; fill 7 anys;
germans 25, 21 i 18 anys.

3 dones: esposa 30 anys; mare 64 anys;
filla 4 anys.

Situació: Riberal.

Al Capbreu de 1397 hi ha un *Mas de Rudes*. Al fogatge de 1497 trobem *En Rudes*.

En un sol edifici hi ha l'habitable, la pallissa i les corts, fet poc usual perquè, en general, són edificacions separades. Mas tradicionalment agrícola.



CAL CA

Ús actual: Abandonat.

Malgrat tot, hi ha bestiar. Hi pugen els caps de setmana. El masover que en té cura viu a Can Sargantana, tot i que figura en el padró de 1980. Es tracta d'un home de 71 anys d'edat.

Als padrons de 1936, 1950, 1965 i 1975 consta com a Can Canet.

Situació: Costa.



PLA D'EN SALA

Ús actual: Habitat per masovers.

Padró de 1980: 3 habitants.

1 home: cap 62 anys.

2 dones: esposa 57 anys; filla 26 anys.

Situació: Costa.

Al Capbreu de 1397 hi ha un *Mas Franch àlias Sala* i un *Mas Sala de Francons*. Recordem que *Franchones* és una de les *villas citades* al document de 15-V-913.

A finals del segle XVIII hem trobat ja el nom de Pla d'en Sala.

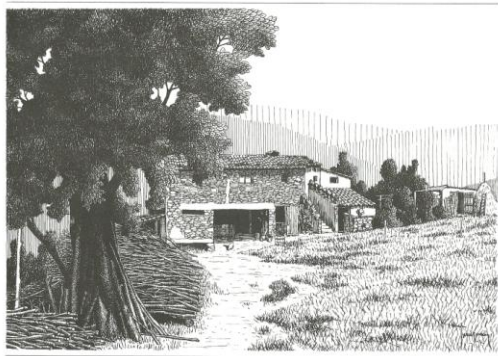

CAN SARGANTANA

Ús actual: Habitat per masovers.

En diuen, també, a Can Bolet.

Hi ha cavalls.

Hi viu el masover de Cal Ca.

No figura, però, al Padró de 1980 ni als de 1965 i 1975. Consta, però, el 1950 amb 5 habitants. (3 homes + 2 dones).

Al Padró de l'abril de 1936 hi consten 5 habitants.

3 homes: cap 42 anys; fills 17 i 13 anys.

2 dones: esposa 41 anys; filla 12 anys.

Situació: Costa.

Darrerament s'està habilitant per colònies d'estiu.



CAN MARTIÉ

Ús actual: Habitat pel propietari.

Padró de 1980: 3 habitants.

1 home: cap 55 anys.

2 dones: esposa 48 anys; filla 17 anys.

Situació: Costa.

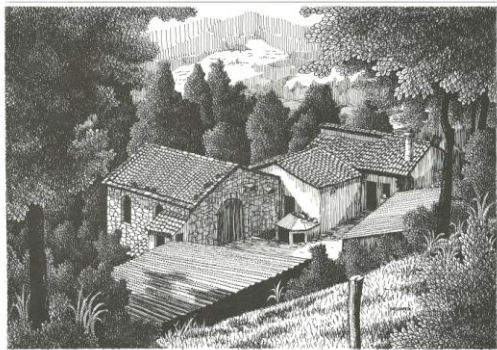

CAL GALL

Ús actual: Abandonat.

Les terres, però, són arrendades.

No figura al Padró de 1965. Consta, però, al Padró de 1950 amb 6 habitants. (3 homes + 3 dones).

Al Padró de l'abril de 1936 hi consten 8 habitants.

6 homes: cap 56 anys; fills 28, 24, 17, 15 i 10 anys.

2 dones: esposa 55 anys; filla 13 anys.

Situació: Costa.

Al plànol citat de 1898 al lloc d'aquest mas trobem Can Gallina.



EL COLOMER

Habitat per masovers.

Padró de 1980: 11 habitants.

7 homes: cap 72 anys; fills 41, 30 i 24 anys; néts 7 i 7 anys; germà 57 anys.

4 dones: esposa 66 anys; jove 39 anys; néta 5 anys; tia 87 anys.

Situació: Costa.

Al fogatge de 1497 figura *En Colomer*.
Ens consta a més que existia a finals del segle XVIII.

Les ampliacions s'han fet a partir del nucli primitiu. L'habitaclle, igual que la pallissa, s'ha ampliat pel mateix costat, orientats a migdia ambdós cossos.

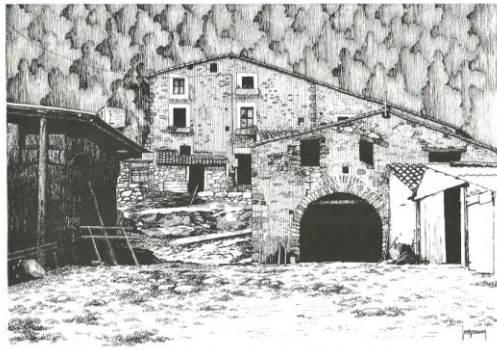

GUILLAMET

Ús actual: Habitat per masovers.

Padró de 1980: 3 habitants.

2 homes: cap 70 anys; fill 30 anys.

1 dona: esposa 66 anys.

Situació: Costa.

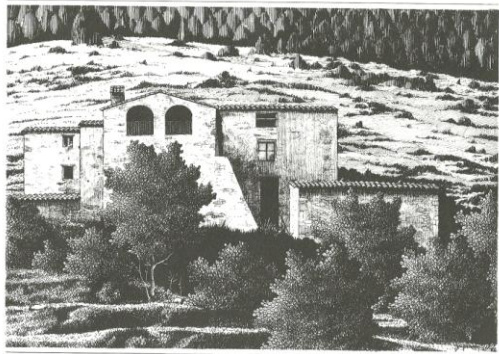

CAN PRIM

Ús actual: Habitat pel propietari.

Padró de 1980: 2 habitants.

1 home: cap 62 anys.

1 dona: esposa 60 anys.

Situació: Costa.

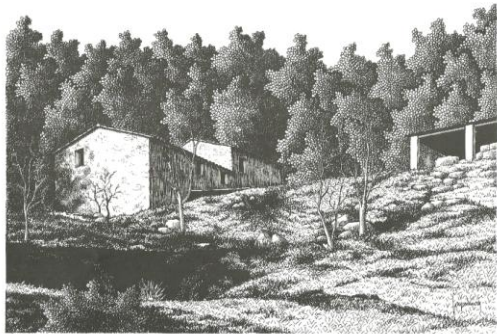

SANTIGOSA

Ús actual: Habitat per masovers.

Padró de 1980: 4 habitants.

2 homes: cap 67 anys; fill 37 anys.

2 dones: esposa 67 anys; 61 anys.

Situació: Costa.

Al reconeixement en judici del 15 de maig de 913 figura una *villa Sintigosa*.

Al Capbreu de 1397 hi ha un *Mas de Santigosa* i un *Mas de ça Rovira de Santigosa*.

El desnivell del terreny ha condicionat la seva arquitectura. Mas tradicionalment ramader.

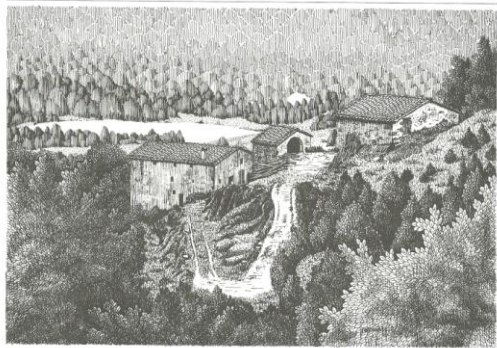

CAN REPUNXÓ

Ús actual: Habitat per masovers.

Padró de 1980: 3 habitants.

1 home: cap 50 anys.

2 dones: esposa 50 anys; filla 20 anys.

Situació: Riberal.



ELS PLANS

Ús actual: Habitat per masovers.

Padró de 1980: 3 habitants.

2 homes: cap 44 anys; fill 8 anys.

1 dona: esposa 39 anys.

Situació: Riberal.

La seva complexitat arquitectònica i l'aparició d'alguns elements excepcionals fan pensar, per una banda, en funcions mixtes agrícoles i ramaderes i també en una casa típica de defensa.

Dóna el nom al pont de la carretera Ripoll-Camprodon.

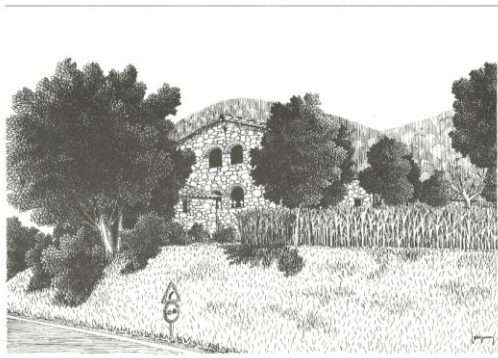

TEULERIA DE LA FOLCRÀ

Ús actual: Bodega.

Actualment hi ha un hotel. El mas serveix de bodega. Els actuals habitants no viuen, doncs, al mas.

Padró de 1980: 11 habitants.

7 homes: cap 43 anys; fills 16, 15, 13, 10 i 4 anys; sogre 59 anys.

4 dones: esposa 38 anys; filles 17 i 11 anys; sogra 58 anys.

Situació: Riberal.

Es desconeix on eren situats els forns de cuita.



CAN CATAU

Ús actual: Segona residència.
Fou abandonat fa uns 6-8 anys.

No figura al Padró de 1975.
Al Padró de 1965 hi consten 4 habitants.
3 homes: cap 29 anys; fills 5 i 2 anys.
1 dona: esposa 25 anys.

Situació: Costa.

Recentment han lliscat les parets.

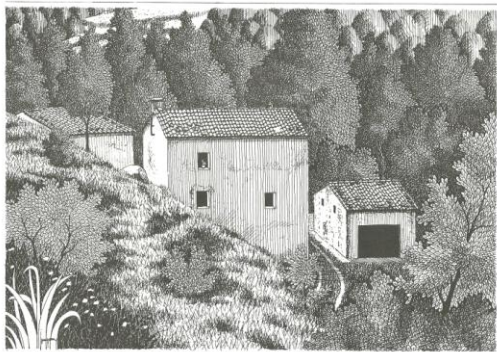

CAN «XIDRU»

Ús actual: Segona residència.
Abandonat fa més de 15 anys. Fa aproximadament uns 10 anys que és segona residència.

No figura al Padró de 1975.
Al Padró de 1965 hi consten 5 habitants.
3 homes: cap 49 anys; fills 9 i 7 anys.
2 dones: esposa 41 anys; filla 14 anys.

Situació: Costa.
Respectem la forma ortogràfica que figura al mas.

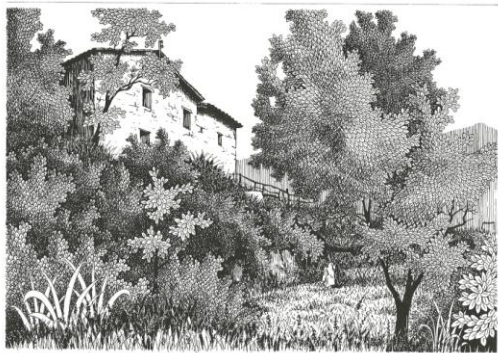

CAN CEBRIÀ

Ús actual: Segona residència.

Abandonat fa uns 15 anys. Fa més de 10 anys que és segona residència.

No figura al Padró de 1975.

Al Padró de 1965 hi consta un home de 77 anys.

Situació: Costa.

Al lloc d'aquest mas, al plànol de 1898 esmentat, hi trobem Can Julià.

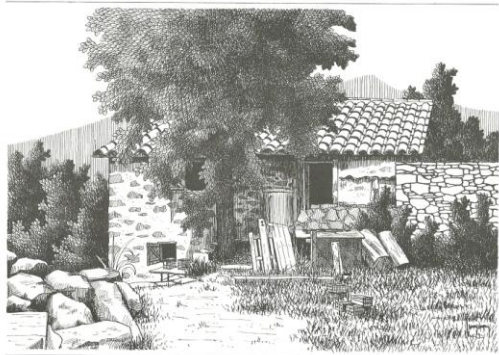

CAN BARRERA

Ús actual: Abandonat.

Al Padró de 1975 hi figuren 2 habitants.

1 home: cap 61 anys.

1 dona: esposa 59 anys.

Situació: Costa.



PUIG-DE-MIQUEL

Ús actual: Segona residència.

Abandonat fa més de 10 anys. Al cap de molt poc, segona residència.

Les terres, però, són arrendades.

Al Padró de 1975 hi figuren 2 habitants.

1 home: cap 58 anys.

1 dona: esposa 51 anys.

Situació: Costa.

Quan aquest llibre era en premsa, aquest mas ha desaparegut a conseqüència d'una voladura portada a terme sense massa precaucions.

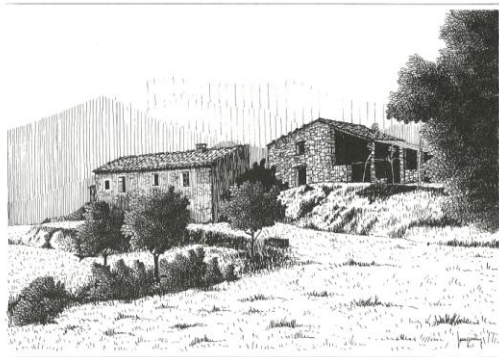

CAN GORRA

Ús actual: Segona residència.

Abandonat fa uns 25 anys. Segona residència de fa uns 10 anys.

No figura al Padró de 1965.

Al Padró de l'abril de 1936 hi consten 3 habitants.

1 home; fillastre 25 anys.

2 dones: cap 64 anys; fillastra 30 anys.

Situació: Costa.

Un dels propietaris d'aquest segle era conegut com en Pixaolives.



TORRENTS

Ús actual: Segona residència.

Abandonat fa uns 15 anys. Recentment segona residència.

No figura al Padró de 1975.

Al Padró de 1965 hi consten 4 habitants.

2 homes: cap 31 anys; fill 5 anys.

2 dones: esposa 30 anys; filla mesos.

Situació: Costa.

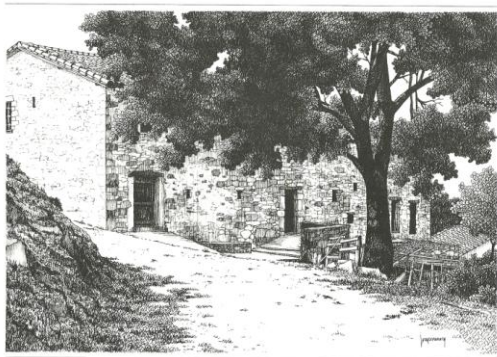

LES CAMBRES

Ús actual: Abandonat.

No figura al Padró de 1975.

Al Padró de 1965 hi consta un home de
43 anys.

Situació: Costa.

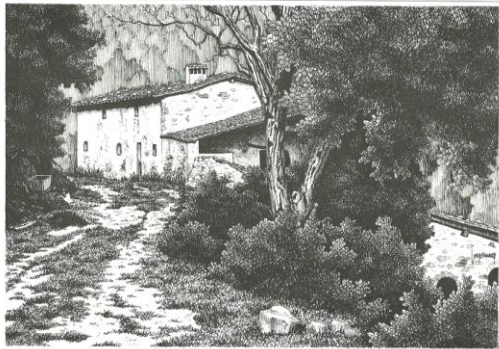

1862

...

...